Diario Carioca

Director: J. E. DE MACEDO SOARES

Anno III — Numero 583 | Rio de Janeiro, Sexta-feira, 23 de Maio de 1930 | Numero avulso 100 réis

RECONHECIMENTO APRESSADO...

Está reconhecido presidente da Republica, pelo Congresso, desde hontem, o sr. Julio Prestes, candidato official no pleito de 1.º de março. Nunca a opinião publica soffreu um golpe tão rude como esse que a politica profissional acaba de lhe desferir. Surgindo dos conciliabulos do poder, á revelia da Nação, a candidatura do presidente de São Paulo teve, desde logo, contra si, a manifestação de repulsa de tres Estados da Federação, que reclamaram menos quanto á pessoa do candidato do que contra o processo adoptado para escolha e imposição de um nome que só tinha em seu favor, para preterir todos os politicos com direito á alta investidura, a circumstancia de merecer a confiança do presidente da Republica.

Em torno do protesto, erguido em Minas Geraes, pelo seu illustre presidente, que assumia, no momento opportuno, o papel que a tradição de seu nome illustre lhe impunha, congregaram-se todas as opposições dos Estados. As manifestações da opinião publica foram inequivocas. A despeito da campanha insidiosa de certos jornaes que abstraiam, intencionadamente, das razões determinantes do movimento de reacção liberal, para se entreterem na discussão de algumas pessoas que se associavam ao acto de rebeldia popular — é indiscutivel que a opinião publica se manifestou, franca e decididamente, contra a candidatura official. A tudo se fez surdo o poder que, abusando dos meios de compressão de que dispõe, deliberou levar por deante o seu capricho.

O acto final da grande farça destinada a legitimal-a, com as apparencias de uma investidura legal, consummou-se, hontem, pelo Congresso, deante de uma alarmante indifferença, por parte do povo.

Cansados de esforços inuteis, os cidadãos se desinteressam, absolutamente, de todos os factos politicos, deixando que os mais audazes se apropriem das posições para opprimir a Nação. O sr. Julio Prestes deve ter comprehendido essa indifferença e não póde deixar de entristecer, pensando no effeito moral de uma situação em que lhe cabe representar o papel principal. Nunca se fez um reconhecimento de poderes tão rapido como esse que, exactamente, occorre num ambiente que devia estar incandescente e que, com surpresa geral, se mostra inteiramente gelado...

Que significará essa situação imprevista? Descrença e desanimo do povo, surprehendido, a cada passo, em attitudes de verdadeira felonia? Convicção da inutilidade de qualquer esforço para melhorar uma situação cada vez mais grave? Seja o que fôr, a verdade é que a Nação vae ser surprehendida com a noticia de que o futuro presidente foi reconhecido, em horas, apenas!

Antes mesmo de reconhecido, o sr. Julio Prestes já tinha iniciado a viagem que resolveu fazer aos Estados Unidos, em retribuição á visita do eminente sr. Hoover. O espectaculo que s. ex. vae presenciar na grande Republica ha de lhe despertar, no espirito, insensivelmente, o parallelo entre os methodos pelos quaes se faz um presidente nos Estados Unidos, e no Brasil...

Que, ao menos, sob este aspecto, lhe aproveite a viagem...

A MARAVILHOSA VIAGEM DO "GRAF ZEPPELIN"

DESDE AS 18 HORAS DE HONTEM, SE ENCONTRA EM RECIFE, A FORMIDAVEL AERONAVE DO COMMANDANTE ECKENER — A'S PRIMEIRAS HORAS DE AMANHÃ, O GRANDE DIRIGIVEL EVOLUIRA' SOBRE A GUANABARA

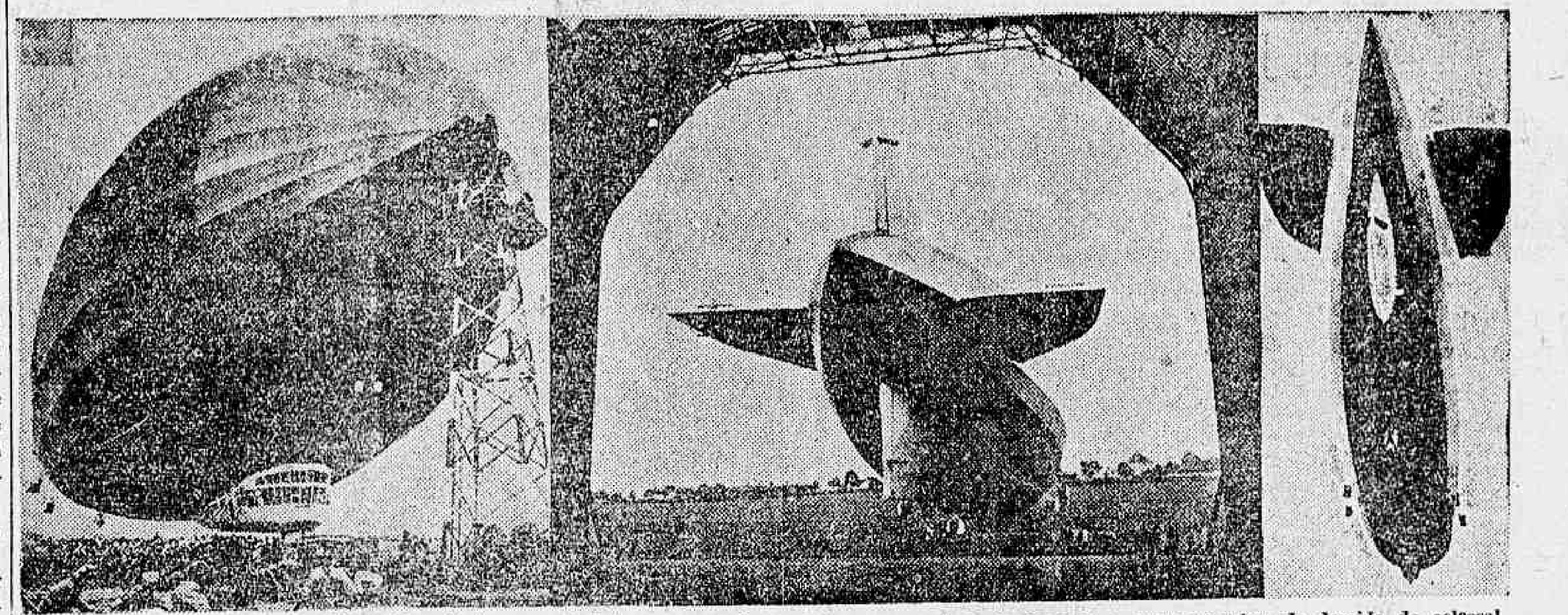

Da esquerda para a direita: o "Graf Zeppelin" amarrado á torre; a grande machina aerea saindo do hangar, e uma manobra de descida do colossal dirigivel

Vem o "Graf Zeppelin" de vencer a gloriosa derrota que se traçou, qual seja a da travessia do Atlantico. O maravilhoso feito do dr. Ugo Eckener marcará uma pagina vibrante na historia da navegação aerea.

Por mais de uma vez e em todos os sentidos, audazes navegadores dos ares têm transposto as distancias que separam os continentes. Nunca, porém, antes do dr. Ugo Eckener, essa travessia fôra feita nas condições actuaes, isto é, em apparelho mais leve que o ar.

A viagem da gloriosa nave, desde a saida de Friedrichshaven até Recife, onde presentemente se acha amarrada, foi feita nas melhores condições, não havendo um unico accidente, por menor que fosse, que a viesse perturbar.

Mais uma vez a experiencia vem demonstrar o acerto dos ensinamentos de Augusto Severo, quando affirmava que a estabilidade absoluta no dominio dos ares só poderia ser conseguida pelo mais leve que o ar e nunca pelo mais pesado.

O grande pioneiro dessa idéa ensinou, ainda, que a unica navegação aerea possivel seria a das altas atmospheras, o que a pratica em tempo virá confirmar.

O conde Zeppelin e, posteriormente, o dr. Ugo Eckener, continuadores da obra de Augusto Severo, levaram a cabo o ideal que germinára na fecunda cerebração da inesquecivel victima do "Pax", e colhem, hoje, os louros que a morte roubou ao grande brasileiro.

A SUA APPROXIMAÇÃO DE RECIFE — A GRANDE MULTIDÃO QUE ENCHE AS RUAS DA CAPITAL PERNAMBUCANA — A CHEGADA — O POVO EM DELIRIO — A AMARRAÇÃO — OS PRIMEIROS RADIOS

RECIFE, 22 (A. A.) — A's 7,20 minutos da manhã, Fernando de Noronha transmittiu os primeiros radios do "Graf Zeppelin", pelos quaes se verifica que, ás 8,45 do meridiano de Greenvich, a posição da grande aeronave allemã era a seguinte: 2 norte e 30 oéste.

Attendendo a esse informe, o "Graf Zeppelin" deverá chegar ao campo de Giquiá ao cair da tarde.

A POSIÇÃO DA AERONAVE A'S 7,45 MINUTOS

RECIFE, 22 (A. A.) — A's 7,45 minutos da manhã de hoje, o "Graf Zeppelin" achava-se a 250 milhas da ilha de Fernando de Noronha, sendo as suas condições, a bordo, excellentes.

O tempo mantem-se bom.

UM NAVIO INGLEZ AVISTA O "GRAF ZEPPELIN"

RECIFE, 22 (A. A.) — A' hora em que telegrapho, 9.20 da manhã de hoje, foi o "Graf Zeppelin" avistado por um navio inglez, a 240 milhas de Natal, fazendo bôa viagem.

PASSANDO A LINHA DO EQUADOR — A CERIMONIA DO BAPTISMO

RECIFE, 22 (A. A.) — Segundo radio de bordo do "Graf Zeppelin", ás 9 horas de hoje o dirigivel passou a linha do Equador.

Nessa occasião, foram "baptisados" por fazerem pela primeira vez a passagem equatorial, pelos ares, o commandante Eckener e todos os passageiros.

OUVIDA NITIDAMENTE, EM OLINDA, UMA MENSAGEM

RECIFE, 22 (A. A.) — 11 horas e 15 minutos — A' hora em que telegraphamos, a estação-radio de Olinda informa que, ás 10,30 da manhã ouviu, nitidamente, o "Graf Zeppelin", que mandava uma mensagem.

AS INFORMAÇÕES ORIUNDAS DA AERONAVE

OLINDA, 22 (A. A.) — Desde 11 horas, o "Graf Zeppelin" communica que está fazendo bôa viagem.

A chegada a Recife deverá ser á noite, proseguindo o dirigivel para o Rio, amanhã cedo.

UMA AGITAÇÃO NUNCA VISTA EM RECIFE

RECIFE, 22 (D. T. M.) — A cidade está cheia de forasteiros, calculando-se em mais de 10 mil pessoas que vieram do interior do Estado e dos Estados vizinhos afim de assistir á chegada do "Graf Zeppelin".

Todos os preparativos para a recepção da grande aeronave estão concluidos, tendo a policia tomado medidas especiaes para evitar qualquer occorrencia desagradavel, por occasião da amarragem do "Graf Zeppelin".

Os technicos, encarregados de dirigirem a manobra da amarragem, têm ensaiado o pessoal que servirá por essa occasião, contando-se por 400 os homens que foram contratados para essa tarefa.

A ESTAÇÃO-RADIO DE OLINDA COMMUNICA-SE COM O "GRAF ZEPPELIN"

RECIFE, 22 (A. A.) — A estação-radio de Olinda communica que está falando com o "Graf Zeppelin".

São 11 horas e 45 minutos.

O QUE DIZ UMA MENSAGEM DE BORDO DA AERONAVE

RECIFE, 22 (A. A.) — Mensagem de bordo do "Graf Zeppelin" diz que o dirigivel deverá chegar a Recife hoje, á noite, afim de tomar gaz.

O dirigivel allemão seguirá para o Rio de Janeiro logo depois de terminado o abastecimento, voltando, no dia seguinte á chegada á Capital Federal, para esta cidade, de onde proseguirá, domingo ou segunda-feira, para os Estados Unidos.

UM COMMUNICADO DA ESTAÇÃO-RADIO DE NATAL

RECIFE, 22 (A. A.) — A estação-radio de Natal communica que, ás 12,20 horas, o "Graf Zeppelin" estava a 10º G. M. T. de Fernando de Noronha.

A população aguarda, com interesse crescente, a approximação da possante aeronave.

A HORA DE AMARRAÇÃO

RECIFE, 22 (A. A.). — O "Graf Zeppelin" amarrará ás 18 horas, conforme noticiámos, para se reabastecer de combustivel, proseguindo o seu vôo para o Rio de Janeiro, amanhã, ás 5 horas da madrugada.

Desde ás 11 horas a aeronave tem estado em constantes communicações com a estação de Olinda.

OUTRA COMMUNICAÇÃO DE BORDO

RECIFE, 22 (A. A.). — O "zeppelin" continua em communicação com a estação de Olinda.

De bordo, communicam que a aeronave chegará á noite a esta capital, sómente para se reabastecer. Sairá ás cinco horas da madrugada para o Rio. O commandante Eckener, em sua communicação, lamenta não poder estender a viagem até Buenos Aires.

APRESSANDO OS PREPARATIVOS PARA A CHEGADA

RECIFE, 22 (A. A.). — A estação radiotelegraphica do aerodromo de Jequiá, recebeu, ás 13 horas, um aviso

(Continúa na 3ª pagina).

O ESBULHO DOS ELEITOS DE MINAS

O PRESIDENTE ANTONIO CARLOS, NUM TELEGRAMMA ENERGICO, PROTESTA

Presidente Antonio Carlos

BELLO HORIZONTE, 22 (Do correspondente) — Hontem, durante toda a tarde, estiveram reunidos no palacio, o presidente Antonio Carlos, os srs. Affonso Penna Junior e Francisco Campos, que regressaram hontem do Rio onde estiveram em missão politica, Gudesteu Pires, Djalma Pinheiro Chagas e Odilon Braga. Nessa reunião debateu-se o caso do esbulho dos candidatos eleitos do P. R. M. Finda a reunião, pelo presidente Antonio Carlos, foi mandado o seguinte telegramma ao presidente da Camara Federal:

"Presidente da Camara dos Deputados — Rio — A decisão com que, na sessão de hontem, a Camara dos Deputados despojou o povo mineiro de quatorze dos representantes que livremente elegeu, a 1º de março, impõe-me o dever de lavrar vehemente protesto contra esse acto revolucionario e injusto.

Tal deliberação, que, na mesma sorte, irmanou Minas Geraes á gloriosa Parahyba, além de arbitraria é prepotente, importa em lamentavel victoria da mais desabusada fraude de que entre nós ha noticia e de processos incompativeis com o decoro e a cultura politica de qualquer nação que se presuma governada livremente por si mesma. Violencias como essa não abatem nem humilham as victimas contra as quaes se desencadeiam, desde que lhes reste a dignidade de com ella não se conformarem. Abatem, sim, e humilham perante as proprias consciencias, perante a opinião livre do paiz e, sobretudo, perante o sereno juizo da posteridade, aquelles que as inspiram ou nellas se acumpliciam.

O esbulho de mais de um terço da legitima representação mineira e o da totalidade da representação parahybana, aggravados pelo acintoso afastamento de Minas Geraes do exame da legitimidade dos mandatos constituidos no ultimo pleito cobrem de opprobrio o regimen e ultrajam a soberania nacional. Triste e lastimavel epilogo parlamentar de uma rude campanha com que se procurou cercear no povo mineiro a defesa dos principios fundamentaes da Republica elle nos distancia dos votos de congraçamento recentemente formulados por v. ex., mas por certo não arrefecerá as energias civicas desse nobre povo, que, ao contrario, em excessos dessa natureza só poderia encontrar novos estimulos para melhor servir aos seus ideaes ao Brasil.

Attenciosas saudações — (a) Antonio Carlos Ribeiro de Andrada, presidente do Estado de Minas Geraes."

AS OCCURRENCIAS HAVIDAS NA FORÇA PUBLICA PARANAENSE

NÃO FOI MOTIM, FOI BEBEDEIRA

CURITIBA, 22 (DTM) — A occorrencia, ha dias verificada no quartel da Força Publica do Estado, não teve a menor importancia, reduzindo-se a um facto banal, de todos os dias.

"A Republica", orgão official, explica-o com a maior simplicidade, contando que o facto, a que se quiz emprestar as proporções de um levante, se reduziu, na realidade, a isto: um grupo de soldados que se embriagara, promovendo arruaças e gritaria.

O commando da Força Publica está apurando, em rigoroso inquerito, os soldados que tomaram parte na vergonhosa occurrencia.

GRANDE DESASTRE DE TREM EM CAFAN

MOSCOU, 22 (A. A.) — Em consequencia do desastre de trem, hontem verificado, nas proximidades de Cafan, morreram trinta passageiros, ficando outros trinta gravemente feridos.

Soccorros foram immediatamente enviados para o local do desastre.

A VERDADEIRA DEFESA DO CAFÉ

Estimular a producção de cafés finos, cogitando do beneficiamento e emprego immediato dos cafés baixos para que elles não attinjam os mercados estrangeiros, depreciando o conceito da nossa lavoura

Nesta phase delicada que hoje atravessa a situação do café, não têm faltado os que, visando este ou aquelle objectivo, que agora não desejamos apurar, vêm, constantemente, ás columnas dos jornaes para, manhosamente, ás vezes, e, em outras occasiões, mais desembaraçadamente, promover a defesa de certos pontos da politica caféeira adoptada por São Paulo, querendo, á força de uma argumentação fragil, e, não raro, longe da verdade dos factos, mostrar que a entidade paulista, infallivel na sua orientação, trilha o caminho mais acertado e ella, e só ella, é que attende aos verdadeiros interesses da lavoura.

Visando, quasi sempre, endeosar a politica dominante, os theoricos da defesa do café e os technicos improvisados do assumpto, assestam suas baterias de preferencia, contra todos que sinceramente e, com franqueza, expendem suas idéas, sem, préviamente, impetrar o beneplacito do governo paulista.

Entretanto, ninguem, de boa fé, poderá negar que, emquanto o Instituto de São Paulo se deixa empolgar pelo aspecto monetario do problema, o seu congénere de Minas segue á risca um programma methodico, tendo em vista os interesses permanentes da lavoura caféeira do Estado.

Os mesmos articulistas da alta e que hoje tecem hosanas á baixa, como medida extrema de salvação publica, investem contra o Instituto Mineiro, pretendendo, com argumentos falsos ou ficticios, deslocar a verdade dos factos.

Allegam que, quando o Instituto Paulista trabalha pela producção dos cafés finos, o de Minas cria possibilidades aos cafés baixos. No entanto, por industria ou falta de memoria, elles se esquecem que coube ao Instituto Mineiro a iniciativa de adoptar a liberação preferencial dos cafés finos e que, ventilado o assumpto no quarto convenio, reunido em setembro do anno findo, na capital paulista, o então presidente do Instituto de São Paulo, dr. Rolim Telles, mostrou-se contrario á medida e, referindo-se ao assumpto, assim se expressou, conforme consta da acta daquella assembléa:

"a aceitação do criterio proposto iria de encontro ao espirito do convenio, implicaria na intervenção directa do Estado no commercio e, ainda, na preterição de direitos adquiridos por todos aquelles que, indistinctamente, soffrem os onus da retenção. Se a retenção é effectiva para todos os despachos de café, só com flagrante injustiça se poderiam admittir preferencias para este ou aquelle possuidor de cafés finos.

"A liberação preferencial dos cafés finos, tal como é feita nos portos do Rio e de Victoria, não se faz sem prejuizo daquelles que não produziram ou não puderam produzir cafés finos. Quando o Instituto de Café do Estado de São Paulo defrontou com o problema de falta de cafés finos no porto de Santos, ouviu s. ex. — como adeantou, — a opinião de um abalisado jurisconsulto a respeito da permissão do transporte directo de cafés finos do interior para o mercado de Santos. O parecer dado pelo referido jurisconsulto era contrario á liberação preferencial, sendo de accordo com o criterio proposto pelo Instituto, de substituição, em Santos, de cafés finos, por cafés inferiores".

São palavras textuaes da acta do Convenio.

Vê-se que ellas reflectiam nitidamente, como reflectem, a mentalidade dominante no Instituto Mineiro de dar protecção aos cafés finos, melhorando assim a producção do Estado e do paiz.

Dando esse grande passo e desejando, justamente, restringir o mais possivel a entrada de cafés baixos nos portos de exportação, o Estado de Minas quiz, tambem, patrioticamente, amparar os que "não produziram, ou não puderam produzir, cafés finos", nas proprias palavras do sr. Rolim Telles, abrindo possibilidades para o emprego do seu producto nas usinas de beneficiamento, torrefacção e moagem, que serão construidas.

Dessa maneira, os pequenos lavradores, despidos de recursos para melhorar o typo do seu café, já que, de um modo geral, o typo se obtém com o beneficiamento, irão encontrar, nas usinas, a melhoria do seu esforço.

Como se vê, as duas providencias, que, tendenciosamente, são isoladas, mas que se completam, abrem novos e amplos horizontes á lavoura mineira, ao passo que a medida unica, adoptada por São Paulo, tem feito desenvolver uma nova classe parasitaria da lavoura que é a constituida pelos que vão ao interior impôr aos fazendeiros um preço vil, para acquisição do seu producto, indo collocal-o, mais tarde, nos portos, em substituição aos cafés baixos, pelos preços mais compensadores.

Poderiamos ainda nos alongar, mostrando as vantagens que poderão decorrer da producção de café moido nas usinas, sujeitas a permanente e criteriosa fiscalização do Estado, e onde se irá produzir realmente "café" e só "café", em concurrencia com os diversos typos que a fraude tem criado, para mais realçar a fragilidade da argumentação dos que combatem a medida superficialmente, sem conseguir avaliar-lhe o alcance.

Tudo isso o Instituto Mineiro vem realizando, na surdina, sem o concurso dos creditos vultosos e faceis com que tem contado o Instituto de São Paulo.

Finalmente, quanto aos applausos que levam ao Instituto Paulista pela preoccupação de destruir os cafés baixos produzidos, aos enthusiastas dos poderosos do dia, offerecemos mais o trecho seguinte, transcripto da mesma acta official do Convenio Caféeiro, realizado no anno passado, que absolutamente não recommenda nossos esforços para bem reputar o café brasileiro no exterior:

"Nesse ponto é o orador aparteado pelo dr. Mario Rolim Telles que, esclarecendo o assumpto, diz que, de 1927/1928, só São Paulo teve cerca de seis milhões de saccas de café prejudicadas pelas chuvas caidas na occasião das colheitas e que, não obstante, foram exportadas, porque não poderiam ser inutilizadas, tão grandes seriam os onus decorrentes de adopção dessa medida".

Mirabile dictu!

O NOVO CHEFE DE POLICIA DO ESTADO DO RIO

FOI NOMEADO O DR. ABEL ASSUMPÇÃO

Dr. Abel Assumpção, novo chefe de policia fluminense

Causou excellente impressão em todos os circulos fluminenses o decreto expedido pelo sr. Manoel Duarte, presidente do Estado do Rio, nomeando Chefe de Policia daquelle Estado, o dr. Abel Assumpção, que vinha exercendo brilhantemente, desde o inicio do governo actual, o cargo de 1º delegado auxiliar, e, por vezes, interinamente, as altas funcções de que agora se acha effectivamente investido.

Antigo jornalista, o dr. Abel Assumpção empregou, sempre, com o maior realce, a sua actividade como redactor de varios jornaes desta capital, deixando em todos elles, uma tradição de capacidade e intelligencia.

Foram tambem nomeados, hontem, pelo sr. Manoel Duarte, 1º e 2º delegados auxiliares da policia do Estado do Rio, os drs. Alvaro [illegible] e Adalberto Ferreira de Ag[...].

O concurso da "First National"

A QUEM COUBERAM OS PREMIOS DE PROPAGANDA DO GRANDE FILM "PARIS"

Com a apresentação dos portadores dos coupons premiados, encerrou-se, definitivamente, o Concurso da "First National", de propaganda do grande film "Paris" e patrocinado pelo "Diario Carioca".

Esses premios couberam ás seguintes pessoas:

SR. AUGUSTO NEVES FILHO — com escriptorio á Av. Rio Branco, 103-1º andar, sala 6, portador do coupon numero 0205 — INGRESSOS PERMANENTES;

SR. OLINTHO SILVEIRA PINTO — residente á rua Paim Pamplona, 50, portador do coupon nº 0138 — VICTROLA;

D. ODETTE ALVES CORRÊA, moradora á rua D. Romana, 24, portadora do Coupon nº 0323 — PASSAGENS A' BUENOS AIRES.

Qual é o melhor Escoteiro do Brasil?

DIARIO CARIOCA

NOME ....

DO GRUPO ....

ESTADO ....

ASSIG. do VOTANTE ....

....

CONGRESSO DE SCIENCIAS HISTORICAS E PHILOLOGICAS

Effectuar-se-ão reuniões em Cracovia, de 8 a 10 de junho, para commemorar o quarto centenario do nascimento de João Kochanowski (1530-1584)

Este anno, commemora-se, na Polonia, o quarto centenario do nascimento de **João Kochanowski**, o maior poeta da antiga Polonia.

A Academia Poloneza de Sciencias e Letras de Cracovia "Polska Akademja Umiejetnosci), celebrando, em 1884, o terceiro centenario da morte do poeta, organizou um Congresso historico, o qual muito aproveitou á historia da civilização, á literatura e á cultura geral da Polonia. O Congresso animou efficazmente os sabios, estimulando-os para emprehender numerosos trabalhos monographicos e para publicar pesquisas preciosas e importantes.

Fiel á tradição, a Academia Poloneza de Sciencias e Letras, decidiu mais uma vez, render uma solenne homenagem á memoria de João Kochanowski, que, além de grande escriptor, é o representante mais frisante da civilização poloneza do XVI seculo.

Não se podia celebrar melhor esta data, do que inaugurando um Congresso Historico e Philologico, cuja incumbencia consistiria em traçar um quadro synthetico de todos os dominios da actividade intellectual, artistica e religiosa da antiga Polonia, quadro este, baseado em documentos, trabalhos e publicações aparecidos desde o ultimo Congresso.

O Congresso em questão, reunir-se-á em Cracovia, nos dias 8, 9 e 10 de junho do corrente anno.

A parte scientifica comprehenderá communicações e discussões sobre os seguintes assumptos: a antiga Poesia poloneza, a antiga Poetica e Versificação poloneza, a Lingua poloneza do seculo XVI, a antiga Prosa poloneza, a Literatura latina na Polonia, o Humanismo e a Renascença na Polonia, Relações entre a civilização poloneza do seculo XVI e a civilização occidental, Esplendor e Decadencia da Universidade de Cracovia, nos seculos XV e XVI, o Ensino e a Educação, o Livro na Polonia nos seculos XV e XVI, o Desenvolvimento de Sciencia, a Vida artistica: a) as artes plasticas; b) a musica, a Religião e a Vida religiosa, a Reforma dos Costumes, a Vida Politica, a Jurisprudencia, a Vida Social, o Desenvolvimento Economico, a Influencia da civilização poloneza nos paizes vizinhos.

Convidados pela Academia Poloneza de Sciencias e Letras, os mais competentes sabios ficaram encarregados de estudar esses problemas. Certos assumptos serão discutidos em sessões geraes do Congresso, mas a maior parte será debatida em secções especiaes. Uma das secções será particularmente consagrada á obra de Kochanowski. Diversos historiadores da literatura já prometteram sua collaboração, entretanto serão levados em conta os pedidos ulteriores para collaborar nos trabalhos desta secção.

O programma artistico do Congresso consistirá em:

I) — Uma exposição de objectos de arte e de reproducção de monumentos em relação com a civilização da Renascença, na Polonia.

João Kochanowsky

II) — Uma exposição do livro polonez comprehendendo:

a) — todas as edições das obras de João Kochanowski apparecidas no decorrer desses ultimos quatro seculos.

b) — uma collecção de impressos polonezes, interessando as bellas-letras e a philologia;

c) — as illustrações e vinhetas dos livros do XVI seculo na Polonia,

d) — uma selecção de livros provindos de bibliothecas publicas e privadas do XV seculo e tambem uma collecção de encadernações interessantes.

III) — Um concerto que proporcionará ao publico uma audição de musica poloneza do XVI seculo, levando em conta as obras religiosas e profanas, instrumentaes e vocaes, dos grandes compositores polonezes da época, bem como de musicos estrangeiros de que Kochanowski teve conhecimento.

IV) — Um espectaculo no pateo de honra do castello de Wawel, com a representação da tragedia de Kochanowski: "Odprawa Poslow Greckich" ("A despedida dos embaixadores gregos").

Para mais amplas informações é favor dirigirem-se ao secretario geral da Academia Poloneza de Sciencias e Letras, em Cracovia, ou ao sr professor Stanislaw Kot, secretario do Comité organizador do Congresso, Cracovia, ul. Slawkowska, 17 — (Polonia).

SENADOR EPITACIO PESSOA

Para commemorar a data de hoje, os amigos do eminente senador Epitacio Pessôa, ex-presidente da Republica e actual juiz da Côrte Permanente de Justiça Internacional de Haya, mandam celebrar, ás 10 horas da manhã, no altar-mór da cathedral metropolitana, solenne missa em acção de graças pela passagem do anniversario do grande brasileiro.

Para esse acto religioso são convidados todos quantos, admirando as virtudes civicas e as qualidades moraes do inclyto cidadão, queiram tributar-lhe espontaneamente a homenagem da sua sympathia e do seu apreço.

Por mais profundas as divergencias que possam separar o senador parahybano de uma certa parte da opinião publica, esta, unanimemente reconhece e proclama o seu immenso valor de estadista, a sua cultura extraordinaria de jurisconsulto, o brilho inconfundivel do seu talento e o patriotismo sincero da sua vida.

Por isso mesmo, no dia de hoje, todos os brasileiros, irmanados por um mesmo sentimento de justiça e um mesmo principio de verdade, devem render ao voloroso republico o preito que elle merece, por ser uma das expressões mais altas da nossa nacionalidade.

A missa de hoje proporcionará opportunidade para que esse facto, ainda uma vez, tenha confirmação eloquente na consagração popular.

O PRESIDENTE HOOVER E OS JORNALISTAS

(COMMUNICADO EPISTOLAR DE D. T. M.)

NOVA YORK, maio — E' de todos conhecido o apreço que tem o presidente Hoover pelos jornalistas. A sua "entourage" intima é, pode-se dizer, toda ella constituida de homens de imprensa. Mesmo quando o presidente se isola, em repouso, por alguns dias, quando deixa de receber até os ministros de Estado, não dispensa a companhia de dois ou tres dos seus amigos de imprensa. Diariamente, o sr. Hoover lê, antes de começar o seu dia na Casa Branca, oito jornaes, para ficar — diz s. ex. — bem ao par dos assumptos do dia, como qualquer bom secretario de jornal. Além dessa leitura, devem os funccionarios encarregados, na Casa Branca, do serviço de imprensa fornecer a s. ex., devidamente organizados, os recortes de todos os commentarios feitos, pela imprensa americana, contra ou a favor dos actos do seu governo.

O "Northern Prince", passou, hontem, pela Guanabara

Vindo de Nova York, amanheceu, hontem, no porto, o paquete "Northern Prince", em excellentes condições sanitarias.

Para esta capital viajou reduzido numero de passageiros, figurando, entre elles, o sr. John L. Merrill, presidente da All America Cables, que veiu acompanhado de sua exma. esposa e pelo seu secretario particular, o sr. John Clisham; E. W. Dauner e esposa; dr. Gonzalo Montalow e esposa; Maud Douglas Donald, F. B. Hilis, M. J. Jessel, dr. Plinio Olinto e familia; F. H. Peaty e Francis R. Smith e familia.

O "Northern Prince", zarpou, hontem mesmo, á tarde, em demanda dos portos platinos.

Foi desligado da 1ª sub-directoria do Thesouro

O director da Despesa Publica, em portaria expedida, autorizou o senhor sub-director da 1ª sub-directoria, a desligar do respectivo serviço o 4º escripturario do Thesouro Nacional, José de Barros Vasconcellos, que passa a ter exercicio na 2ª sub-directoria.

O GAVIÃO NÔNÔ DA COMADRINHA

A Camadrinha tem
Um gavião domesticado
Pnhein! Pnhein!
Que todo dia vem
Garboso namorado
Pnhein! Pnhein!
Bicar a bocca vermelhinha
Da comadrinha:
Pnhein! Pnhein!
Pnhein! Pnhein!

E esse Nonô, o Gavião,
O gavião feliz,
Calado e ruminão,
Que apenas diz:
Pnhein! Pnhein!
Calado vae, calado vem
Beber o seu vintem:
Pnhein! Pnhein!
Pnhein! Pnhein!

Tam Nonô e a Comadrinha
Vivendo em dôce paz,
Pnhein! Pnhein!
Quando um intruso se avizinha
Emquanto Nonô faz:
Pnhein! Pnhein!
O' desaponto, ó confusão,
Levanta o vôo, o gavião:
Pnhein! Pnhein!
Pnhein! Pnhein!

JEAN DE LAS VIRGES

A proxima eleição municipal

VALIOSAS MANIFESTAÇÕES DE PRESTIGIOSOS CHEFES POLITICOS DO DISTRICTO, EM FAVOR DA CANDIDATURA DO SR. SALLES FILHO

"A eleição de Salles Filho será, a meu ver, um acto de justiça do eleitorado, aos esforços e dedicação com que elle tem exercido o mandato popular" — diz a "O Globo" o senador Mendes Tavares

"NA PRESENTE EMERGENCIA AFIGURA-SE-ME UM CANDIDATO QUE SE IMPÕE E PARA CUJA VICTORIA CONTRIBUIREI" — AFFIRMA A "O GLOBO" O SR. ADOLPHO BERGAMINI

Os nossos brilhantes collegas de "O Globo", publicaram, hontem, duas entrevistas de alta significação, em favor da candidatura do sr. Salles Filho, á vaga aberta no Conselho Municipal, com a eleição do illustre sr. Mauricio de Lacerda para a Camara Federal.

O senador Mendes Tavares e o deputado Adolpho Bergamini, chefes de indiscutivel prestigio eleitoral, em phrases incisivas e sobremaneira honrosas para o sr. Salles Filho, analysando a significação do pleito que se vae ferir em 22 de junho proximo, concitam o eleitorado carioca a comparecer ás urnas suffragando o seu nome como expressão de um alto sentimento de justiça para com o politico que tem sabido honrar o mandato popular.

Precedendo a palestra com os dois illustres representantes do districto, os nossos collegas fazem as seguintes judiciosas considerações que, data venia, transcrevemos para nossas columnas:

"O pleito municipal para o preenchimento da vaga aberta, no Conselho, com a eleição do sr. Mauricio de Lacerda para a Camara dos Deputados, promette ser disputadissimo, tal o numero de candidatos á representação da cidade. Os politicos até mesmo os do 1º districto que amparam a candidatura do sr. Julio Prestes têm redobrado de esforços na cabala junto ao eleitorado para o fim de eleger nessa vaga do tribuno carioca o sr. Alberico de Moraes, cuja derrota constitue um indice do prestigio do presidente de São Paulo no Districto Federal. Mas entre todos os elementos que sustentam, agora, a candidatura Alberico de Moraes ha, porém, a convicção de que o eleitorado não se sujeitará aos chefes e chefetes, mostrando-se alheio ás combinações dos politicos em torno dessa vaga.

Dahi, por certo, o pavor que já se vem notando nas hostes officiaes pavor que acaba de augmentar ante á scisão que já se esboça nos arraiaes do sr. Julio Cesario de Mello, onde os seus cabos formaram uma frente unica para a defesa de um candidato do Triangulo. Para esses elementos que tanta força têm dado ao autor do parecer que transformou em representantes do povo os diplomados pela Junta de prevaricadores e bicheiros da Parahyba, o successor de Mauricio de

Dr. Salles Filho

Lacerda, na assembléa da cidade, deverá sair da parochia de Santa Cruz, que de ha muito não tem representante no Conselho Municipal. Essa scisão, que o deputado do sertão carioca não conseguirá evitar, ainda mais enfraquecerá as hostes governistas nesse pleito em que a cidade, indifferente aos desejos dos profissionaes da politica, terá que eleger um mandatario digno do seu mandato, da sua cultura e da sua independencia.

Como já temos accentuado, de todos os nomes até agora lembrados para a vaga de Mauricio de Lacerda, um unico do nosso meio politico está em condições de merecer os suffragios do povo carioca, não só pela sua independencia, como tambem pela sua cultura e pelo seu caracter. Este é o sr. Salles Filho, que já representou a cidade na Camara dos Deputados varias vezes e foi intendente numa legislatura. Em torno do seu nome foi que se consagraram varios elementos politicos de realce e influencia no 2º districto. A estes acabam de ligar-se, além do sr. J. J. Seabra, cuja opinião o "Globo" já publicou, os srs. senador Mendes Tavares e deputado Adolpho Bergamini, dos quaes damos hoje duas palestras em que nos affirmam seu apoio á candidatura Salles Filho".

O illustre senador Mendes Tavares assim se expressou na sua entrevista aos nossos collegas d'"O Globo": "O eleitorado não deve prescindir do direito de votar, que é a unica fórma por que póde lutar, efficientemente na defesa dos seus direitos". A abstenção — adeantou s. ex. — "ou seja a dos cidadãos deixando de se alistar, ou seja a do eleitorado, deixando de comparecer aos comicios eleitoraes, é a fonte de todos os males de nossa democracia". Acredita — accrescentou o sr. Mendes Tavares — que, desta vez, embora se trate do preenchimento de uma vaga apenas, a presença do eleitorado ás secções será maior e o pleito mais disputado.

Senador Mendes Tavares

— E, quanto aos candidatos — perguntamos — que nome pretende v. ex. prestigiar?

— Julgo — respondeu o sr. Mendes Tavares — que a candidatura do dr. Salles Filho será victoriosa; a eleição do antigo representante do Districto será, a meu ver, um acto de justiça do eleitorado aos seus esforços e á dedicação com que tem exercido o mandato popular. Por ella, — accrescentou s. ex. concluindo — trabalharemos eu e os meus amigos, sem outra preoccupação senão a de collaborar na eleição de um politico que, no Conselho, saberá defender os interesses e as aspirações da nossa população.

O ardoroso deputado Adolpho Bergamini manifestou-se em termos não menos expressivos:

"Não me quero attribuir autoridade, que não tenho, para, discrecionariamente, resolver sobre candidaturas á edilidade carioca. Todavia, como cidadão e como politico, posso emittir minha modesta opinião. Penso que o caso do preenchimento da vaga existente no Conselho, pelo 2º districto, é simples. A corrente liberal foi ás urnas, no ultimo pleito federal, prestigiada por alguns companheiros. Um delles, por motivos que não importa, agora averiguar, mas que em nada o desdouram, não alcançou exito. Continuou elle, não obstante, fiel como dantes, senão mais, aos principios inscriptos no manifesto de 20 de setembro.

Quem deve, pois, merecer as nossas preferencias? Basta essa interrogação para que toda gente, superiormente, sinta brotar-lhe a resposta do proprio peito. Esse companheiro é o dr. Salles Filho. Trata-se, além disso, de um nome conhecido dos cariocas: foi deputado varias vezes, intendente numa legislatura, parlamentar brilhante, operoso, honesto e culto. Sua actuação nos cargos que ha desempenhado, o recommenda por si só. Na presente emergencia, afigura-se-me um candidato que se impõe e para cuja victoria contribuirei, com o maior prazer, com o meu modesto, mas sincero auxilio, na esperança de que o eleitorado, generoso e bom, me dará o seu apoio".

Deputado Adolpho Bergamini

O CASO DO MERCADO MUNICIPAL

A 3ª CAMARA DA CORTE CASSOU O MANDADO DO INTERDICTO CONCEDIDO PELO JUIZ DOS FEITOS DA MUNICIPALIDADE

Ha tempos, vêm os commerciantes do Mercado Municipal pleiteando no Juizo dos Feitos da Fazenda o funccionamento dos seus estabelecimentos commerciaes antes, do que determina a lei que fixou o horario das 6 ás 18 horas nos dias uteis, e das 6 ás 12 horas nos domingos e feriados.

Tambem os açougueiros pleiteavam o funccionamento do seu negocio nos dias immediatos áquelles que não tivessem havido matança no Matadouro de Santa Cruz, contra dispositivos de lei expressa.

O Juiz dos Feitos da Municipalidade concedeu o interdicto em favor dos pleiteantes Irmãos Duarte & Cia, e outros, contrariamente, á municipalidade, sob o fundamento de que a lei de 1930 derogava a de 1921.

O prefeito do Districto Federal, porém, entendendo que não sobrava autoridade áquelle juiz para se contrapor na sua administração e visando os interesses da municipalidade, tornou-se suscitante do feito que foi, hontem, julgado pela 1ª e 3ª Camaras da Corte de Appellação, as quaes em sessão conjunta tomaram conhecimento do mesmo.

Como relator figurou o desembargador Alfredo Russell, sendo cassado o mandado do interdicto concedido pelo juiz dos Feitos, tendo, portanto, o Mercado Municipal que se sujeitar mesmo ao que preceitua as leis administrativas.

O "Madrid", á caminho de Bremen

Pela manhã de hontem, fundeou, na Guanabara, o paquete allemão "Madrid", vindo de Buenos Aires e escalas de costume.

A bordo da nave germanica, chegaram a esta capital: Karl Dobner, Etelvina S. Fernandes, Maria C. Machado, Celia Massey, Edgar Mayber, Brasilia Mayber, Elena Rojas e Silvio Signorini.

O "Madrid", que se destina ao Velho Mundo, suspendeu ferros, hontem mesmo, á tarde.

A Companhia Ford consegue concessões

Attendendo ao que solicitou J. S. Kennedy, procurador da Companhia Ford Industrial do Brasil, o ministro da Fazenda concedeu, mediante termo de responsabilidade, pagando porém, 2 % de expediente, isenção de direitos de importação para 38 volumes, com o peso de 4.093 kilos, vindos pelo vapor "Alban", contendo materiaes destinados á refinação e manufactura de artefactos de borracha e camaras de ar.

Multas impostas pela R.D.F.

A Recebedoria do Districto Federal impoz, por falta de regulamentos fiscaes, as multas de 150$ a Vidal & Garrido, Manoel Bernardo Rodrigues, Manoel Lopes e Maria Guiel, a cada um; 50$ a Leocadio José Theodoro, David Joaquim Machado, Manoel Alvarez Cerejo, Antonio da Silva Rabaceiro, João Farano e Gregorio de Miguel Abad, a cada um.

Os contratos deverão ser approvados pelo ministro da Viação

A Inspectoria Federal de Obras Contra as Seccas, recebeu do sr. ministro da Viação um communicado, pelo qual fica obrigada a enviar áquelle Ministerio, para a devida approvação, todo processo de concurrencia e minuta do contracto, que devam ser submettidos a registro no Tribunal de Contas.

Nomeação para despachante aduaneiro

A firma Pilbington Brothers (Brasil) Ltda., solicitou, em requerimento ao ministro da Fazenda, a nomeação do sr. José Maria Lopes, para o logar de seu despachante aduaneiro junto á Alfandega desta capital, que encaminhou, já devidamente informado.

A VERDADE HISTORICA SOBRE O LEVANTE DA ESCOLA MILITAR

UMA CARTA ESCLARECEDORA

Recebemos, do ex-alumno da Escola Militar, sr. Armando Cunha, que teve parte saliente no movimento revolucionario de 1922, a seguinte carta:

"Leitor assiduo do "Diario Carioca", tive, hontem, o desprazer de deparar, nas columnas deste apreciado jornal, um topico referente ao levante da Escola Militar em 1922, transcripto de um vespertino que ultimamente vendeu-se aos interesses da plutocracia.

Referindo-se a um acontecimento de que fui testemunha e parte, como exalumno revoltoso que sou, a injusta allusão d'"A Noite" de 17 do corrente, sobre a actuação da Escola Militar, uma vez que foi transcripta na vossa folha, não pode passar sem uma rectificação minha.

Rectificação, apenas, e não protesto, porque o protesto está na consciencia publica e a dignidade de quantos não titubearam em arriscar o futuro e as vidas pelo ideal revolucionario, está muito acima do julgamento desses escravos moraes que açularam a mocidade a revoltar-se e agora, já sob o relho de outro senhor, a detractam miseravelmente.

A minha rectificação, a bem da verdade historica é referente ao seguinte topico: **"A meio caminho o então major Alvaro Mariante, com 200 bisonhos reservistas, tomou-lhe o passo. Houve uma descarga. E sem um só morto, um só ferido, a Escola Militar debandou, depoz as armas e entregou-se á discrição".**

Tudo isso é mentira.

A Escola Militar foi enfrentada por todas as forças aquarteladas na Villa Militar e Deodoro, a saber: dois regimentos de infantaria, um de artilharia, um de cavallaria, o batalhão de engenharia e a então existente companhia de metralhadoras.

E' publico e notorio que a artilharia da Villa Militar fez fogo contra a Escola.

E "A Noite" fala em uma unica descarga de 200 infantes...

Se a escola retrocedeu, foi porque sentiu-se traida... Essa é a verdade.

Quanto á actuação do então major Mariante, só agora foi ella inventada pela "A Noite".

O official, commandando a tr...

As resoluções do legislativo fluminense

A VENDA DE FOGOS VAE SER REGULAMENTADA

Na ultima reunião da Camara Municipal de Nictheroy, constaram de sua ordem do dia diversos projectos entre elles: dando autorização ao prefeito para rever varios contratos e o codigo de posturas; regulando o fabrico e a venda de fogos de artificio; considerando de utilidade publica a União dos Empregados no Commercio de Nictheroy e mandando contar o tempo de serviço do funccionario municipal Alexandre Castor de Barros.

Uma senhora colhida por automovel, na Avenida

Um automovel que corria, hontem, pela manhã, pela Avenida Rio Branco, na esquina da rua Republica do Perú, atropelou a srá. Amelia de Jesus, de côr branca, brasileira, com 56 annos de edade, viuva, de occupação domestica, residente na rua Campos da Paz, s/n.

A infeliz soffreu em consequencia do atropelo contusões e escoriações pelo corpo.

O chauffeur culpado conseguiu escapar-se.

Desobedeceu o precatorio

O director da Recebedoria do Districto Federal deixou de cumprir o precatorio do Juizo dos Feitos da Fazenda Municipal, de entrega ... 1:500$, a favor de N. S. do Mont-Serrat do Rio de Janeiro, mandando que se officiasse quanto á divergencia do numero e data do conhecimento de deposito e nome do depositante.

que em primeiro logar entrou no edificio da Escola, já voluntariamente de armas depostas, foi o então capitão Euclydes Figueiredo. O major Mariante chegou horas depois ás ordens do general Ribeiro da Costa e a sua força não disparou um só tiro em qualquer phase da luta.

Em resumo: "A Noite" poderá impunemente calumniar a Escola Militar, mas não queira tripudiar sobre ella, attribuindo á sua custa, actos de bravura aos amigos e socios do sr. Geraldo Rocha e muito menos a quem como é publico e notorio, só é valente no pocker e nas manifestações contra a lei secca...".

PEQUENAS NOTICIAS DO EXTERIOR

A senhora Sarojini Naidz, substituta de Mahatma Ghandi na chefia do movimen- Mahatma Gandhi na chefia do movimenpresa pela policia britannica, quando dirigia o ataque ás salinas de Dharasana.

* * *

A Commissão de Box norte-americana annunciou que o manager de Phil Scott dirigiu um telegramma desafiando o vencedor do match Sharkey-Schmelling para um encontro em disputa do campeonato mundial.

* * *

O grande dirigivel britannico R-100, que iniciará brevemente um raid entre a Inglaterra e o Canadá, está effectuando actualmente um cruzeiro de experiencia, tendo a bordo o sr. Montague, sub-secretario da Aeronautica.

* * *

O Principe de Galles encontra-se em Cardiff, onde foi inaugurar os novos laboratorios de Physica e Chimica.

* * *

Desde o principio do anno até hoje foram registrados em Londres trezentos e oitenta e seis casos de variola.

* * *

O Senado italiano approvou o projecto do orçamento da pasta da Agricultura.

* * *

O Parlamento rumeno ratificou o Plano Young e os accordos de Paris.

* * *

O novo estatuto syrio foi tornado publico, hontem, simultaneamente na França e na Syria.

* * *

O team argentino de football "Huracan" virá ao Brasil no dia 6 de julho, afim de jogar tres partidas nesta capital, tres em São Paulo e uma em Santos.

* * *

Foram eleitos, hontem, para a Academia Franceza, os srs. André Chaumeix e Charles Le Goffic, que succederão, respectivamente, a Georges Clemenceau e François de Curel.

* * *

O general Pettelat, commandante da 11ª Região Militar da França, acaba de ser nomeado commandante da Região de Paris, em substituição ao general Gourand.

* * *

Noticias procedentes de Moscou annunciam que o coronel Muravieff, commandante da Segunda Brigada de Cavallaria do Exercito Vermelho, foi morto por um desconhecido, a tiros de revólver, na rua mais frequentada da capital russa.

PORTUGUEZ, FRANCEZ E INGLEZ

Ensino pratico — Escola Remington — Rua 7 de Setembro, ns. 67 e 59.

A Nação mais uma vez aviltada!...

A MAIORIA DO CONGRESSO CÉGA E OBEDIENTE AO MANDO DO CATTETE, HOMOLOGOU AS FRAUDES, AS VIOLENCIAS E O SUBORNO DO PLEITO DE 1º DE MARÇO — O PROTESTO DOS LIBERAES — A PALAVRA CANDENTE DE MINAS — DEBATES ACALORADOS E TUMULTOS — OS DISCURSOS DOS SRS. NEREU RAMOS, PLINIO CASADO, JOSE' BONIFACIO, FLORES DA CUNHA, ADOLPHO BERGAMINI, MAURICIO DE LACERDA E OUTROS — UM CASO PUNGENTE...

O Congresso Nacional, que se estava reunindo no edificio da Camara, para reconhecer o presidente e o vice-presidente da Republica para o

João Pessôa, o vice-presidente da Republica eleito pelo povo brasileiro

proximo quadriennio, realizou, hontem, a sua ultima sessão.

Com a presença de 146 congressistas, foi aberta a sessão, presidindo os trabalhos o sr. Azeredo. Depois de lida e approvada a acta, o sr. Joviniano de Castro exhibiu uma certidão dizendo que o resultado do pleito fôra maior do que o que constava no parecer da mesa. Em seguida falou o sr. Belisario de Souza, que fez o elogio funebre do grande jurista e litterato Alfredo Pujol.

A POSSE DA BANCADA MINEIRA

O sr. João Neves requereu a nomeação de uma commissão para introduzir no recinto os deputados mineiros, afim de tomarem posse. A mesa nomeou os srs. João Neves, Cardoso de Almeida e Thomaz Rodrigues. Os deputados mineiros, srs. José Bonifacio, Francisco Peixoto, Bias Fortes, Daniel de Carvalho, Raul de Faria, Fidelis dos Reis, Camillo Prates, José Braz, Elpidio Cannabrava, Mario Brant, Weldemiro Magalhães, Theodomiro Santiago, Ribeiro Junqueira, Alaor Prata, Carneiro de Rezende, tomaram hontem posse, deixando de o fazer os srs. Washington Pires, Christiano Machado, Levindo Coelho, Euler Coelho, J. Penido, Francisco Valladares e Pinheiro Chagas.

A VOZ LIBERAL DE SANTA CATHARINA

Depois da posse dos deputados mineiros, teve a palavra o sr. deputado Nereu Ramos, representante da corrente liberal em Santa Catharina.

O discurso de hontem do brilhante parlamentar foi a sua estréa. S. ex. começou a sua oração referindo-se ao apparecimento do cadaver do bravo e saudoso Siqueira Campos, cuja figura enalteceu, chamando-a a propria alma da Patria, no seu heroismo e na sua grandeza. Refere-se á coincidencia de o corpo ir dar á praia da Liberdade, nome que evoca a unica preoccupação da sua vida.

Referindo-se á sua eleição para a Camara, o representante cathadinense disse que o situacionismo do seu Estado, quiz, recuando de sua resolução anterior, obter que a minoria elegesse seu delegado.

Não conseguiu, porque o povo lhe deu quasi o dobro da votação dos candidatos governistas, sagrando, assim, a nova mentalidade que ha de governar o paiz.

Referindo-se á campanha da Alliança, affirmou que ella teve finalidades outras, além da simples finalidade eleitoral.

A campanha ha de proseguir. Fique tranquilla a nação. O orador, a essa altura, citou palavras do sr. Antonio Carlos, e alludiu aos soffrimentos de Minas, do Rio Grande e da Parahyba.

Atacou o Executivo Federal, mostrando como elle se valeu de meios compressores para cohibir a manifestação popular. Pouco adeante, ouviram-se os primeiros apoiados da minoria e não apoiados da maioria, quando o orador asseverou que o governo havia diminuido o Exercito fazendo delle um instrumento contra os seus adversarios.

— O presidente da Republica não interveiu na Parahyba — aparteou o senhor Oscar Soares.

Replicando com energia, o orador disse que retirara da Camara os verdadeiros representantes da Parahyba, para mandar reconhecer representantes do cangaceirismo de Princeza.

— E' a revolução de Cesar — aparteou o sr. Mauricio.

— E' a intentona official — interveiu o sr. João Neves.

NA ORDEM DO DIA

O sr. Azeredo annuncia a ordem do dia. O sr. Mauricio de Lacerda pede então, a prorogação da hora do expediente, por meia hora, de accôrdo com o Regimento do Senado. O requerimento é dado pelo sr. Azeredo como approvado, e tendo protestado o leader da maioria o mesmo sr. Azeredo arranja uma verificação e o requerimento de approvado que estava foi recusado...

A PALAVRA DE MINAS

Pela ordem, fala o sr. José Bonifacio, cujo discurso publicamos noutro local.

Todo o tempo em que se conservou na tribuna o brilhante leader mineiro, foi de constantes e accalorados debates.

O primeiro aparte foi aventurado pelo sr. F. Campos, a "balisa immoral da Concentração", como o chamou o sr. Candido Pessôa. O sr. José Bonifacio, ouvindo o aparte do deputado do Estado do Banco do Brasil, dirigiu-se á mesa:

— Pergunto a v. ex., sr. presidente se pessôas estranhas á Camara podem apartear os oradores.

Varios protestos surgem, annunciando o principio da balburdia que dentro em pouco se transforma em franca algazarra, no recinto e nas galerias. Os deputados approximam-se da tribuna.

VARIAS BANCADAS TOMAM PARTE NA DISCUSSAO

O sr. João Santos, da Bahia, entra na liça. Grita tambem.

O sr. Dolor de Britto refere-se ao sr. Flores da Cunha.

Diz que este já entrou para a Camara como deputado pelo Ceará, esbulhando um eleito.

— E' uma mentira! — brada o senador gaucho.

Estabelece-se formidavel confusão. Todos gritam e ninguem se entende.

O sr. João Neves exclama que o sr. Flores da Cunha é um dos maiores homens deste paiz.

O sr. Adalberto Corrêa tem exclamações energicas. Em meio a balburdia, porém, não se pode perceber o que diz.

O sr. Azeredo esmurra a mesa e pede ordem. Ameaça levantar a sessão. Tilintam as campainhas.

O recinto está ainda fervilhante. Repleto. Em vão a mesa tenta pôr ordem nos trabalhos. As galerias apinhadas.

Afinal, amaina um pouco a tempestade, e o sr. José Bonifacio procura

Getulio Vargas, o presidente da Republica, que a Nação elegeu

continuar a leitura da sua declaração.

Surge, porém, nova algazarra. O sr. Joaquim Salles, leader concentrista, grita, lá do reconcavo mineiro, a proposito das palavras do sr. José Bonifacio sobre as eleições mineiras:

— Não admitto!

Ha pugilatos imminentes. O sr. José Bonifacio prosegue na leitura da sua declaração, repleto o espaço comprehendido entre a Mesa e as bancadas. Quasi toda a casa está de pé, procurando approximar-se da tribuna, para melhor cuvir o orador.

Emquanto isto, os srs. Flores da Cunha e Adalberto Corrêa conversam amistosamente, no centro das bancadas.

O sr. José Bonifacio conclue sob palmas. E logo, todos os deputados do P. R. M. retiram-se do recinto, em signal de protesto.

FALA O SR. BERGAMINI

A seguir entra em discussão o parecer da mesa reconhecendo os sr. Julio Prestes e Vital Soares. Tem a palavra pela ordem o brilhante representante carioca Adolpho Bergamini, que estuda o pleito de 1º de março até a recusa de vista do famoso parecer requerida pelo sr. Getulio Vargas. Verbera energicamente contra o acto despotico o torpe dos reaccionarios que

(Continua na 12ª pag.)

Victima de uma quéda de trem

UM BALEIRO GRAVEMENTE FERIDO, NO PROMPTO SOCCORRO

Viajava hontem, como pingente, em um dos trens dos suburbios da E. F. Central do Brasil, que corria com destino á estação D. Pedro II, o baleiro Henrique Léporezi, solteiro, brasileiro, de 17 annos de edade, residente á rua do Alto n. 93, no Engenho de Dentro.

Como acontece a todos que viajam pela manhã, vinha o infeliz joven mal accommodado, procurando equilibrio entre duas plataformas dos vagões. Ao passar o comboio pela estação de Engenho Novo, foi victima de uma queda, ficando entre a plataforma e o carro, com a cabeça imprensada.

Pedido soccorro á Assistencia do Meyer, compareceu ao local uma ambulancia que o conduziu ao Posto, onde se constataram fracturas expostas do frontal e parietal direito.

Após os primeiros curativos, foi o infeliz baleiro removido para o Hospital de Prompto Soccorro, onde deu entrada em estado de "shock".

E' mais um accidente a lamentar entre os muitos que quasi diariamente se dão.

O ADRIATICO VARRIDO POR UM FURACÃO

ROMA, 22 (A. A.) — Reina violento temporal no Adriatico.

Noticias chegadas de Veneza, Ancona, Pesaro e Bari, informam estarem faltando varias embarcações de pesca.

Os prejuizos causados pela ventania em toda a costa são muito elevados.

DOIS FEITICEIROS NAS MÃOS DA POLICIA

FOI APPREHENDIDA UMA RECEITA EM QUE ELLES EXIGIAM GUANO DE GALLINACEOS E O CORAÇÃO DE UMA CRIANÇA DE 7 ANNOS — OS ACCUSADOS, QUE TRABALHAM NA SAUDE PUBLICA, FORAM AUTUADOS EM FLAGRANTE

Carlos Fernandes e Augusto Brandão Pina, ambos empregados da Saude Publica, resolveram, de commum accordo, explorar, de um modo já bem

Os mata-mosquitos Carlos Fernandes e Augusto Brandão Filho

conhecido e muito perseguido pela policia, a humanidade supersticiosa.

Para isso fizeram-se feiticeiros e recebiam sua clientela na casa da rua Antonio Rego n. 289. Ahi inventavam remedios e magias, dando conselhos e receitas, pouco se importando com a saude de seus freguezes e, dessa forma, passavam largas horas do dia, prejudicando os serviços que lhes cabia como auxiliares da Saude Publica, o que indica que este modo de vida lhes era menos rendoso que o outro...

Assim, fizeram-se consummados feiticeiros, tal o modo efficiente por que exploravam a crendia dos que os procuravam. A sorte porém não os favoreceu ultimamente, e eis que, numa das sessões, promovidas á noite, talvez das mais frequentadas, foram os cultores da "magia-negra" surprehendidos pela policia.

Effectuada a prisão de ambos os contraventores, procedeu-se a uma rigorosa busca, cujo resultado foi a apprehensão de varios "despachos", "trabalhos", objectos e papeis, de que se serviam para o exercicio daquella exploração, e que são os seguintes: uma espada de metal, pequena; uma lança de ferro; dois capacetes de pennas; uma garrafa de paraty; um bodoque com duas flexas; uma palmatoria; um banco pequeno de madeira; um chifre; dois copos pequenos; duas latas de polvora; uma caixa com giz; dois copos de barro; um moringue; um copo de madeira; uma lata com fumo; uma faca de ponta com bainha; uma caixa de charutos; nove velas; dois bonecos de panno amarrados um no outro; dois pacotes de fumo; duas settas amarradas; um lapis preto; seis pedaços de panno com signaes cabalisticos; uma camisa preta e amarrada; uma faixa com franjas encarnadas; duas ditas verdes com os dizeres: "Salve! Sete Cachoeiras"; uma camisa de seda com signaes cabalisticos; dois gorros de panno preto e vermelho; um dito com a inscripção: "Tupinambá da Serra"; oito cachimbos e dez caramujos.

Entre todos os papeis encontrados, um dos que merece especial attenção da policia, pelo que encerra de immundo e nocivo á saude, é a receita que transcrevemos na integra: "Excremento de gallinha preta, quatro garrafas de agua salgada, quatro garrafas de paraty, quatro pedaços de aço imantado, um coração de menina de sete annos, fallecida em quinta ou sexta-feira e quatro pedras de carvão."

Semelhante receita estava destinada a uma criança. Facil é perceber o mal que ella iria proporcionar, isso sem referir ao crime que se devia perpetrar para manipulal-a. Ou, então, ter-se-ia de profanar um tumulo, pois, de outra maneira, não se concebe que fosse conseguido "um coração de uma menina de sete annos".... Cabe, portanto, á policia, severas medidas de punição, para que se evite, de futuro, "despachos" que tanto prejudicam os supersticiosos, já do lado moral, e já do lado material...

Atropelou e conduziu a victima

Foi hontem colhido pelo auto particular numero 11.405, em frente ao Collegio Pedro II, o chaveiro da Light numero 7.094, de nome José Gomes da Silva, brasileiro, solteiro, com 25 annos de edade, residente á rua Leopoldo, n. 290.

O chauffeur, num gesto elogiavel, conduziu a victima para o Posto Central de Assistencia, onde lhe foram ministrados os primeiros curativos.

O paciente, que soffreu contusões generalizadas, foi removido, a seguir, para o Hospital do Lloyd Sul-Americano, onde se acha internado.

A maravilhosa viagem do «Graf Zeppelin»

(Continuação da 1ª pagina).

do commandante Eckener, pedindo-a apressar os preparativos, afim de que uma vez amarrado o dirigivel, pudesse a nave receber seiscentos litros de gaz.

Accrescentava o aviso, que o dirigivel navegava sem novidade, e pretendia deixar Pernambuco, na madrugada de sexta-feira, rumo ao Rio de Janeiro.

VOANDO SOBRE FERNANDO NORONHA

RECIFE, 22 (A. A.). — 13 horas e 53. — O "Graf Zeppelin" está voando sobre a ilha Fernando Noronha.

O QUE SE SABIA A'S 14 HORAS

RECIFE, 22 (DTM). — São 14 horas e as ultimas noticias radiotelegraphicas recebidas de bordo do "zeppelin" communicam que a grande aéronave só chegará á esta cidade ás 18 horas.

O enthusiasmo por parte da população é indescriptivel.

A Great Western estabeleceu trens extraordinarios, desde muito cedo, os quaes descem das povoações dos arredores de Recife, cheios.

O centro da cidade está movimentadissimo.

O trafego de omnibus e bondes cresceu enormemente.

O ZEPPELIN AMARRARA' ANTES DAS 18 HORAS

RECIFE, 22 (DTM). — Uma noticia mais recente, communica que o Zeppelin chegará antes das 18 horas.

A policia publicou instrucções especiaes sobre o trafego, na cidade, durante a permanencia do dirigivel nesta cidade.

AVIÕES PROCURAM AVISTAR O "GRAF ZEPPELIN"

RECIFE, 22 (A. A.). — A's 17.24 — E' surprehendente o aspecto desta capital.

Em todos os logares altos da cidade, observa-se gente agglomerada, afim de melhor assistir á chegada do "Graf Zeppelin", annunciada para as primeiras horas da noite de hoje.

Não ha outro assumpto em todas as rodas. E' indescriptivel o enthusiasmo. Varios aviões cortam o espaço, indo além de Olinda, perscrutando o horizonte.

A AERONAVE SURGE NO HORIZONTE

RECIFE, 22 (DTM) — O Graf Zeppelin foi avistado ás 17,55. A multidão que enchia os pontos mais altos da cidade rompeu em festivas manifestações de enthusiasmo, dirigindo-se, incontinenti, para o campo de Gequiá, onde já se encontravam milhares de pessoas.

Reina a maior animação.

MAIS 15 MINUTOS E "CONDE ZEPPELIN ESTARA' EM RECIFE

RECIFE, 22 (A. A.)—18,05 — A estação de bordo do "Graf Zeppelin" expediu um aviso communicando que dentro de 15 minutos estará nesta capital.

EVOLUINDO SOBRE RECIFE

RECIFE, 22 (A. A.) — O "Graf Zeppelin", no momento que radiotelegraphamos, está fazendo evoluções sobre esta capital.

A' CHEGADA DO "ZEPPELIN", QUE VINHA TODO ILLUMINADO, O POVO AGITOU-SE

RECIFE, 22 (DTM) — As ruas da cidade movimentaram-se com a chegada do "Zeppelin".

A grande aeronave vôou sobre o Recife a regular altura, distinguindo-se, perfeitamente, a cabine e os motores.

O "Graf Zeppelin" vinha todo illuminado.

A ESCURIDAO DA NOITE, PREJUDICA A VISAO DA AERONAVE

RECIFE, 22 (DTM) — Depois de uma pequena excursão sobre a cidade, o "Graf Zeppelin" dirigiu-se para o campo de amarragem.

Não se pode apreciar bem a grande aeronave devido á escuridão da noite. O enthusiasmo, por parte da população, é extraordinario.

O poderoso apparelho detém-se agora sobre o campo de Gequiá, onde tudo está prompto para a manobra da amarragem.

EM EVOLUÇÕES SOBRE O CAMPO DE ATERRISSAGEM

RECIFE, 22 (A. A.) — A's 18,35 o "Graf Zeppelin" está fazendo evoluções sobre o campo de aterrissagem.

Estão sendo ouvidas as estações radio do dirigivel, que trabalham activamente.

O "ZEPPELIN" APPROXIMA-SE DO CAMPO DE ATERRISSAGEM

RECIFE, 22 (A. A.) — 18,45 — O "Graf" avança sobre o campo de aterrissagem, de onde havia recuado procurando posição para amarrar.

RECIFE, 22 (A. A.) — A's 18,55 o "Graf Zeppelin", navegando muito baixo, approxima-se do mastro de amarração.

O "ZEPPELIN" EM NOVAS EVOLUÇÕES

RECIFE, 22 (A. A.) — 19 horas — O "Graf Zeppelin" resolveu fazer evoluções sobre o norte da cidade.

RECIFE, 22 (A. A.) — O "Graf Zeppelin" continua fazendo evoluções sobre a cidade, aguardando instrucções de terra para amarrar.

A AMARRAÇÃO DO "GRAF ZEPPELIN"

RECIFE, 22 (A. A.). — 19.30 — O "Graf Zeppelin" acaba de amarrar, sem novidade.

RECIFE, 22 (A. A.). — A amarração do "Graf Zeppelin" terminou ás 19.40.

O INTERESSE DA POPULAÇÃO RECIFENSE — UM PEDIDO DE INFORMAÇÕES SOBRE AS CONDIÇÕES DO CAMPO DE GEQUIA'

As evoluções — A amarração

RECIFE, 22 (A. A.). — O interesse enorme do publico desta Capital, pela chegada do "Graf Zeppelin" augmentou de intensidade, quando, pouco depois das 18 horas, com a rapidez habitual em taes occasiões, circulou a noticia de que o grande dirigivel havia communicado, por uma mensagem, radiotelegraphica, que dentro de quinze minutos estaria sobre a cidade.

De facto assim era, e logo a estação radio de Olinda recebia, no mesmo momento, uma mensagem de bordo da grande nave aérea, avisando estar a setenta milhas, em boas condições e excellente velocidade, e pedindo, ao mesmo tempo, informações sobre a altitude do campo do Gequiá, em relação ao nivel do mar, direcção e força do vento ali, condições essas indispensaveis á segurança da atracação.

De Olinda, foram, taes informações solicitados ao campo de Gequiá, por telephone, e logo após foram as respostas transmittidas ao dirigivel, no seguinte teôr: — altura do campo, 5 a 6 metros; — pressão barometrica, 765; — direcção do vento: sul; — temperatura, 26".

Accusando recebimento dessas informações, respondia já o "Graf Zeppelin" estar apenas a sessenta milhas do campo.

De facto, ás 18 horas e 35 minutos, a grande nave pairava sobre a cidade, evoluindo apenas sobre ella o sufficiente para rumar para o Gequiá, de onde logo se approximou em vôo baixo, iniciando as manobras para a atracação. Esse periodo inicial prolongou-se por algum tempo, emquanto o "Graf Zeppelin" voejava circularmente sobre o campo, entre o delirio da multidão. Por essa occasião, a estação radiotelegraphica do campo do Gequiá procurou inutilmente communicar-se com a de bordo, só conseguindo fazel-o por intermedio de Olinda.

Finalmente, ás 19 horas e 20, o dirigivel se encaminhou para a torre de amarração, parando os motores, e effectuando vagarosamente a descida, até a altura da ponta da torre, á qual encostou com toda a segurança, ás 19 horas e meia, iniciando-se as manobras de amarração, terminadas com exito, dez minutos depois.

O DR. LICINIO CARDOSO, QUE VIAJA A BORDO DO "ZEPELLIN", RADIOGRAPHOU AO MINISTRO DA VIAÇÃO

O dr. Victor Konder, ministro da Viação, recebeu de bordo do "Graf Zeppelin", o seguinte radiogramma:

"Ministro Victor Konder — Rio de Janeiro — Iniciado o contacto com a terra brasileira saúdo v. ex. informando que a viagem está correndo de maneira admiravel. — (a) Licinio Cardoso".

A COMPANHIA TELEPHONICA BRASILEIRA E SEUS SERVIÇOS ESPECIAES DURANTE A PERMANENCIA DO "GRAF ZEPPELIN" NO RIO DE JANEIRO

A iniciativa da Companhia Telephonica Brasileira de installar no Campo dos Affonsos um posto de informações para a imprensa diaria desta capital, e para as agencias e correspondentes telegraphicos, nacionaes e estrangeiros, durante a permanencia do "Graf Zeppelin" nesta capital, tem encontrado franco applauso de toda a imprensa e o mais cordial amparo por parte dos collaboradores que procurou para levar a bom termo essa sua obra.

Dentre estes merecem especial destaque os srs. majores Castro Neves e Plinio Raulino de Oliveira, dignissimos commandantes da Escola de Aviação, que tudo facilitaram á Companhia Telephonica Brasileira para que ali seja estabelecido o "bureau" de imprensa.

A "Western Telegraph", por intermedio do sr. C. C. Brooks, porá á disposição da Companhia Telephonica, na séde do seu Departamento de Publicidade, um grupo de 12 estafetas, para a entrega de mensagens recebidas do Campo dos Affonsos ás redacções dos jornaes.

A International Business Machines Company of Delaware tambem cedeu á Companhia Telephonica dois relogios carimbos, da marca International Time stamps, eguaes ao que está installado na cabine de radio do "Graf Zeppelin".

Tendo o Syndicato Condor, Ltd., solicitado a installação de um apparelho no Campo dos Affonsos, privativo para uso do "Graf Zeppelin" durante sua permanencia nesta capital, e não havendo como installar de prompto essa linha a Companhia Telephonica Brasileira recorreu a um de seus assignantes, morador nas immediações do Campo dos Affonso, para poder attender ao pedido da Condor. O sr. H. Wilson Jeans, director da Companhia Suburbana de Terrenos e Construcções condescendeu em ceder a linha que serve em proveito do Syndicato Condor, tendo a Companhia Telephonica conseguido assim attender ao pedido do mesmo. Completando a gentileza do sr. Wilson Jeans a Companhia Telephonica resolveu nada cobrar por esse serviço, dando-o como cooperação e auxilio ao brilho da recepção do "Graf Zeppelin" no Rio de Janeiro.

Do Syndicato Condor recebeu por isso a Companhia Telephonica a seguinte carta.

"A' Companhia Telephonica Brasileira — N/Capital — Amigos e senhores — Tomando conhecimento de sua estimada carta desta data, cabe-nos pela presente, expressar-lhes os nossos sentimentos da mais profunda gratidão, pelo seu gesto, grandemente altruista em homenagem á aeronave allemã "Graf Zeppelin", bem como pelas amaveis referencias feitas á este Syndicato. Collocando-nos ao inteiro dispôr de vv. ss. reiteramos-lhes os nossos protestos da mais alta estima e distincta consideração. De vv. ss. amgos. attos. obrigs. — Syndicato Condor Ltda."

UMA EXPLICAÇÃO AO PUBLICO

Nas informações publicadas pelos jornaes de hontem, sobre o serviço especial de informações á imprensa, fornecido pela Companhia Telephonica Brasileira sobre a chegada do dirigivel "Graf Zeppelin", foi erroneamente dito que o Departamento de Publicidade desta Companhia transmittiria suas informações por um determinado apparelho. Pela organização feita, o Departamento de Publicidade enviará suas informações directamente aos jornaes, não havendo qualquer serviço de informações por telephone. O numero dado por aquellas informações não existe.

A ATERRISSAGEM — O CONCURSO DE 300 SOLDADOS

RECIFE, 22 (DTM). — As manobras da aterrissagem do "Graf Zeppelin" correram sem a menor difficuldade, demorando pouco mais de uma hora.

Foram utilizados, nesse serviço, 300 soldados do exercito.

O DESEMBARQUE DOS PASSAGEIROS

RECIFE, 22 (A. A.). — A's 20 horas e 15 minutos, desembarcaram os primeiros passageiros do "Graf Zeppelin".

Vinham todos em excellentes disposições.

O POVO AFFLUE EM MASSA AO CAMPO DO GEQUIA'

RECIFE, 22 (DTM). — O movimento de automoveis está sendo intensissimo, rumo ao campo de Gequiá, onde amarrou o "Graf Zeppelin".

(Continúa na 12ª pagina).

O ZEPPELIN

PARA VEL-O USE O SERVIÇO

RAPIDO - COMMODO - BARATO

DOS OMNIBUS DE LUXO DA LIGHT

Esta Companhia previne ao publico que fará trafegar, no dia em que chegar o "Zeppelin", pela manhã, um serviço especial e frequente de Auto-Omnibus entre a estação de Madureira e o Campo dos Affonsos, para os srs. passageiros que desejarem visitar a aeronave "Graf Zeppelin", no Campo de Aviação.

Este serviço especial será feito de combinação com a chegada dos trens da Estrada de Ferro Central do Brasil, e dos bondes de Cascadura á Estação de Madureira.

O preço da passagem entre Madureira e o Campo de Aviação, ou vice-versa, será de 800 réis por pessoa.

Partirão, tambem, do Monroe, desde as primeiras horas da manhã, com curtos intervallos, auto-omnibus em numero sufficiente, em demanda á Estação de Madureira, custando a passagem 2$000 por pessoa.

A Companhia procurará saber a hora certa da chegada do "Zeppelin", ao Campo de Aviação e providenciará para que os omnibus estejam nos pontos de partida com a necessaria antecedencia.

THE RIO DE JANEIRO, TRAMWAY LIGHT AND POWER Co. LIMITED

NA CENTRAL DO BRASIL

UMA CIRCULAR

O sub-director da 2ª Divisão expediu uma circular aos chefes de serviço, reiterando a prohibição de signaes feitos com bandeiras amarellas em estações onde existem chaves.

O uso desses signaes tem causado alguns accidentes ao trafego de trens.

FOI REMOVIDO

Foi removido para a estação de Palmyra o conferente Manoel Rodrigues Cabral, que trabalhava em Corintho.

OUTRA REMOÇÃO

O director, por acto de hontem, removeu do deposito de Machinas de Lafayette o engenheiro Pericles Moreira Senna e designou para aquelle o engenheiro Leandro de Faria.

OS "CARONAS"

A estação D. Pedro II forneceu hontem, por conta de varios ministerios e outras repartições publicas, 81 1|2 passagens na importancia de 4:010$300.

UM AVISO DA E. F. SOROCABANA

Não tendo ainda a E. de F. Sorocabana terminado a installação para baldeação geral de cargas, na estação de Barra Funda, os despachos de café e outros que forem baldeados em S. Paulo, por conveniencia do serviço da Central do Brasil, serão sempre calculados pelas tarifas organizadas, para a estação de Barra Funda, que será considerada como via natural aos despachos para a secção Sorocabana.

O REGRESSO DO MINISTRO DA VIAÇÃO

Regressou, hontem, de Matto Grosso, acompnahado de sua comitiva, o sr. ministro da Viação.

S. s. viajou em trem especial.

MORTA PELO TREM "C 77" NA ESTAÇÃO DE LAFAYETTE

Quando atravessava a cancella existente na estação de Lafayette, foi colhida e morta pelo trem "C. 77", Maria Engracia, residente naquella estação.

O cadaver foi removido para o necroterio do cemiterio local, com guia do delegado de policia da cidade de Queluz.

NA LOCOMOÇÃO E' ASSIM...

O chefe das officinas da Locomoção, engenheiro Fiuza, nosso antigo collega de imprensa, é um moço trabalhador, honesto, mas... dotado de um genio irrascivel.

O nosso "ex-conde", quando alguem tenta o entrevistar sobre os melhoramentos que tem dotado naquellas officinas, desconfia e syndica: "E' para a imprensa?"

"Se é, desde já lhe aviso, pode publicar, porém, commigo é na madeira"!...

E o pobre Bentinho, ao ouvir semelhante ameaça, fica pallido!...

O "seu" Fiuza tem coisas!...

DESPACHOS DA DIRECTORIA

Foram despachados, hontem, os seguintes requerimentos:

Dalcino de Araujo, Manoel Simões Villela; pedindo licença: Concedo um mez com 2|e da diaria. José Ernesto de Araujo Freire; pedindo licença: Concedo um mez com ordenado. Nair Soares de Amorim Muniz; pedindo restituição de documento: Sim, mediante recibo. Euneris Baptista de Magalhães, Faustino Simplicio de Oliveira Vallim; pedindo passes: Concedo, com 50 °|° de abatimento. Eduardo Madeira da Cunha; Archive-se. Egydio Teixeira, Octaviano Mello, Francisca Moreira Dias; Compareçam á secretaria.

BATALHA DE TUYUTY

AS HOMENAGENS QUE SERAO PRESTADAS A OSORIO

Realiza-se amanhã, anniversario da batalha de Tuyuty, a solennidade com que todos os annos se commemora a passagem da gloriosa data.

Foi nessa batalha que o heroismo dos soldados brasileiros affirmou-se de modo cabal e definitivo, infligindo ás tropas inimigas a derrota que lhes abateu para sempre a moral.

Sabbado proximo, desfilarão deante da estatua do general Osorio, na praça 15 de Novembro, forças de Marinha, 1ª Região, Policia Militar, Corpo de Bombeiros, Escola e Collegio Militares e Escola de Sargentos.

UM CONVITE DO MINISTRO DA GUERRA

O ministro da Guerra, por intermedio do general Pamplona, convidou todos os officiaes do Exercito, inclusive generaes, que se encontrarem nesta capital, para assistirem ao desfilar das forças, junto a estatua de Osorio, ás 9 horas do dia 24.

Appareceu boiando em frente ao armazem 3 do Caes do Porto

Pela manhã de hontem, appareceu boiando, nas immediações do armazem n. 3 do caes do Porto, um embrulho que prendeu a attenção de todos quantos ali se achavam áquella hora matutina.

Com o auxilio de uma vara, os estivadores Olderico Vieira dos Santos e Manoel R. de Oliveira, conseguiram apanhar o referido volume que, aberto, encheu a todos de espanto. Nelle se encontrava um féto, de côr branca.

Immediatamente foi o facto levado ao conhecimento do commissario de dia na delegacia do 11º districto, o qual providenciou na remoção do pequeno cadaver para o necroterio do Instituto Medico Legal.

Pagamento a pensionistas

A Directoria da Despesa Publica, remetteu ao delegado fiscal no Paraná os titulos da pensionista d. Solanda Taques Franco de Souza, e concedendo os creditos de 2:400$ e 9:761$290, para pagamento das respectivas pensões.

Reprimindo o uso de armas prohibidas

Proseguindo a campanhia contra o uso de armas prohibidas, dirigiu-se hontem a Irajá, o delegado do 23º districto policial, dr. Cicero Brasileiro de Mello, juntamente com os commissarios Oswaldo, Braga e os investigadores Lauro e Lino, os quaes naquelle afastado suburbio, effectuaram as prisões dos seguintes infractores: Manoel Francisco Gomes, por estar armado de faca-punhal; José Romario de Lima, de faca; e José Simplicio, de navalha.

Conduzidos á delegacia de Madureira, foram elles autuados em flagrante como incursos no artigo 377 do Codigo Penal.

NO MUNDO ESPIRITA

A GUERRA

Carlos Imbassahy

(Especial para o "Diario Carioca")

A guerra é a maior calamidade que existe. Semelhante phrase, de tão corriqueira, pode figurar, sem nenhuma difficuldade, entre ás do sr. de La Palisse.

Entretanto, sendo a guerra o maior dos horrores, é extraordinario que a humanidade se preoccupe tão pouco com sua extincção.

Certo tribuno, em França, lembrou-se de fazer umas conferencias, com que elle pretendia revolucionar o espirito publico, no sentido de interessal-o pela paz.

Essas conferencias tinham uma assistencia de pouco mais de dez pessoas, todas, amigas intimas do orador, o que lá foram por delicadeza, depois de muito instadas, quasi arrastadas, e ali ficaram, emfim, desanimadas.

De vez em quando, esboçam-se uns movimentos pacifistas, o que fica toda a gente alheia, como se aquillo não interessasse a ninguem, como se estas questões de guerra e de paz não devessem entrar nas nossas cogitações. Dir-se-ia que taes problemas são tão indifferentes á nossa vida ou tão afastados dos nossos interesses, como as pesquizas a respeito do systema nervoso dos mosquitos ou da vida intima dos caranguejos.

A's vezes, a imprensa, por falta de assumpto, lembra-se de commentar o incidente, mas não falta quem se ria dos "idiotas" que pretendem uma tal utopia, ou quem não julgue, até, um erro a extincção da guerra, pela necessidade que ha em conserval-a.

Se alguem tivesse o desooco de defender a instituição dos incendiarios, se houvesse quem achasse justo que se impedissem as inundações, se um armador propuzesse a conveniencia de se manterem velhos navios na carreira, com o fim de proporcionar um naufragio de vez em quando, esses que taes passariam por loucos.

A guerra, no emtanto, é peor que todos esses cataclismos reunidos e ainda ha quem, pondo a cabeça fóra do manso lago da apathia geral, venha affirmar-nos que ella se faz necessaria.

Mas, que um ou outro inconsciente possa fazer taes asserções, não admira; o que espanta é ver a humanidade inteira, como que estranha aos votos de paz que começam a surgir, ás assembléas que começam a reunir-se- ao movimento que se começa a manifestar, por parte de um pequeno grupo de abnegados.

E o assumpto interessa a todo o mundo, indistinctamente, porque, quando estala uma guerra num paiz, toda a gente soffre — excepção feita, já se vê, dos **profiteurs**.

Soffrem os que vão para o campo da batalha e os que ficam. E perguntariamos nós, como poderia dormir tranquillo na sua cama, aquelle que sabe que tem um parente, um amigo um conhecido, ou, apenas, um seu semelhante, áquella mesma hora, numa trincheira alagada, tiritando de frio ou talvez de medo, na imminencia constante da morte, cheio de saudades pelos que ama, tendo por tecto o céo caliginoso, por companheiros, infelizes como elle, por abrigo, paragens inhospitas e sobretudo, o inimigo sempre prompto a fazer-lhe o maior damno possivel?...

Termina a guerra, mas nem por isso acabam as suas consequencias, porque a fome, a peste, a desordem, o desequilibrio financeiro, por muito tempo, ainda, continuam pairando sobre os povos.

E, deante dessa desgraça universal, os homens cruzam os braços, esses mesmos braços que se levantarão daqui a meia hora, num gesto incompressivel de enthusiasmo, se o telegrapho transmittir a nova sensacional de que o boxeur A conseguiu esmurrar, com muita vantagem, o boxeur B.

O professor Richet acaba de publicar um livro em favor da paz. Elle nos faz ver que a guerra, de 1914, produziu 12.000.000 de cadaveres e ...... 20.000.000 de feridos, dos quaes:

10.000.000 mutilados;
15.000 cegos;
100.000 janagas;
150.000 manetas, etc.

Toda essa massa de invalidos foi lançada na circulação humana, onde veiu augmentar a lista dos soffredores e dos desoccupados.

Ajunte-se a isso o custo da guerra, os estragos dos bombardeios, as perdas materiaes, a destruição das cidades, a inutilização dos campos, das florestas, das minas...

Pois se fala em acabar tudo isso e os povos ficam indifferentes, e os escriptores apparecem para fazer piadas humoristicas e as proprias religiões se deixam ficar na pregação dos seus dogmas, como se a materia nada tivesse que ver com seus ensinos.

Algumas chegam a ser coniventes com a bellicosidade dos poderes publicos ou dos magnatas, benzendo os arsenaes de guerra, glorificando as espadas homicidas.

Que possa, no emtanto, o Espiritismo, com seus claros ensinamentos, mostrar a todo mundo, que a guerra é um crime aos olhos de Deus; que são criminosos todos que a promovem ou que a diffundem e que os cabos de guerra, que se cobriram de gloria nos campos das batalhas que desencadearam, estão agora cobertos de dores e de maldições, no Espaço, onde se encontram.

CENTROS E GRUPOS, ONDE SERÃO REALIZADAS SESSÕES DOUTRINARIAS, HOJE

Federação Espirita Brasileira, Avenida Passos, 28, ás 19 1|2 horas.

Centro Espirita "Maria Magdalena", rua João Romariz n. 61, Ramos, ás 20 horas.

Tenda Espirita de Caridade, rua dos Invalidos n. 178, ás 20 horas.

Associação Espirita Francisco de Paula, rua 24 de Maio n. 37, as 20 horas.

TENDA ESPIRITA JOANNA D'ARC
Travessa Dr. Araujo, 53 — Mattoso

Este conhecido centro de propaganda espirita, realizará uma commemoração magna, no dia 30 do corrente, ás 20 1|2 horas, á sua patrona.

UM VELHO SOLDADO DO FOGO

AOS 66 ANNOS DE EDADE, O CAPITAO MARTIN AINDA E' UM DOS MELHORES BOMBEIROS DE NOVA YORK

(Communicado epistolar de D. T. M.)

NOVA YORK, maio — Joseph B. Martin... Este o nome do heroe que toda Nova York tanto preza e admira. Apesar da sua avançada edade, não pensa em deixar o seu posto de capitão de bombeiros desta cidade.

O combate ás chammas é a sua paixão. Nos incendios distingue-se sempre pelo heroismo, pela presteza, galgando, á frente dos seus homens, as escadas elasticas que chegam ás alturas mais perigosas. Ha pouco, soffreu o seu primeiro accidente. Foi no incendio verificado na "Quinta Avenida", incendio de grandes proporções do qual sairam feridos e queimados varios bombeiros. Enveredando no predio sinistrado, Martin viu-se dominado pela fumaça e teve uma syncope cardiaca. Retiraram-no acreditando-o morto. O capellão dos bombeiros chegou, até, a dar-lhe a absolvição, na rua.

Horas depois, entretanto, Martin estava restabelecido. E, no dia seguinte, firme no seu posto, no quartel de que elle não quer se afastar, embora de ha muito já tenha direito a uma reforma para repousar.

THEATRO S. JOSE'
EMPRESA PASCHOAL SEGRETO

HOJE —:— NO PALCO
A's 3.40 e 8.3/4
Pela COMPANHIA DE SAINETES, a peça engraçadissima

A DESCOBERTA DA AMERICA

NA TELA — Em "matinée" e "soirée" — A producção musicada, da PARAMOUNT

Armadilha de Mulher

Com EVELYN BRENT

No mesmo programma — Reportagem do encontro FLUMINENSE x VASCO DA GAMA

SEGUNDA-FEIRA — MAURICE CHEVALIER, em seu segundo triumpho sonoro para a Paramount

ALVORADA DO AMOR

NO PALCO — Sessões de 4 e 9 horas, apresentação do hilariante sainete de MIGUEL SANTOS

O HOTEL DOS AMORES

ELZA GOMES, a graciosa e applaudida actriz, estréa, hoje, no

TRIANON

na super-hilariante comedia

Minha Mulher em Duplicata!

PROCOPIO

numa insuperavel criação, fará rir ininterruptamente

AMANHÃ — VESPERAL ELEGANTE, A'S 4 HORAS

Ella era uma grã-duqueza, filha de um dos mais celebres generaes do tzar, e elle apenas um humilde servo...

Mas o verdadeiro amor não conhece preconceitos sociaes. A sinceridade e a dedicação de um pobre rapaz valeram-lhe mais do que os milhões do banqueiro Grillot.

—::—

UM SEPER- FILM DE EMOÇÕES INEDITAS QUE SERA' EXHIBIDO

Segunda-Feira

"COUPONS GRATIS" QUE VALEM DE 20 A 600 POR CENTO EM DINHEIRO, SOBRE O VALOR DAS COMPRAS

Os "COUPONS CARIOCA", distribuidos gratuitamente pelos acreditados estabelecimentos que, aos domingos, este jornal publicará, dão direito a quatro Premios em dinheiro, sobre o valor das compras e são sorteados diariamente pelo primeiro premio da Loteria Federal, valendo para o mesmo a numeração do Coupon.

RESULTADO DO SORTEIO DOS "COUPONS CARIOCA", datados de 21-5-930, sorteados pelo n.º 5556, final do primeiro premio da Loteria Federal, de hontem

1.º PREMIO 600 % aos Coupons com o final de	5556
2.º PREMIO 200 % aos Coupons com o final de	556
3.º PREMIO 80 % aos Coupons com o final de	56
4.º PREMIO 20 % aos Coupons com o final de	6

Os portadores dos "COUPONS CARIOCA" premiados pódem receber os premios na séde da Empresa — PROPAGANDA CARIOCA LIMITADA — Avenida Rio Branco n.º 175 2º andar, das 14 ás 17 horas.

Rio de Janeiro, 22 de Maio de 1930 — O Fiscal do Governo, MARIO F. SERPA — LEONEL C. DO VALLE, Gerente.

O resultado dos sorteios será publicado, diariamente, neste jornal.

Acceitam-se propostas para a exploração deste Plano, nos Estados do Brasil.

"SOMBRAS DE GLORIA"

O desempenho, que José Bohr deu á sua parte em "Sombras de Gloria", é superior e, para quem enfrentava, pela primeira vez, a objectiva e o microphone, a sua interpretação póde ser classificada de extraordinaria. Elle é sincero na sua parte, representa com segurança, naturalidade, além de possuir voz mascula, quente, forte e agradavel. As suas canções, algumas compostas por elle proprio, serão motivo para alegres momentos. Ha-as de todos os generos: sentimentaes, apaixonadas, cheias de bravura, maliciosas, com espirito. Por varias vezes, Bohr canta e põe tanto da sua alma de latino, tanta expressão em suas melodias que o publico receberá uma das mais gratas impressões ao assistir a este film, todo dialogado em hespanhol. A Sono-Art vae, assim, entrar em nosso mercado com um grande exito. Mona Rico é a companheira de José Bohr neste film da Sono-Art, que vem inteiramente falado em hespanhol e com seis lindas canções. A sua apresentação será dentro de algumas semanas em um dos melhores e mais luxuosos cinemas da Cinelandia.

"DIZ ISSO CANTANDO", A HISTORIA DOLOROSAMENTE HUMANA E AMARGAMENTE TRISTE, QUE O GLORIA VAE DESNOVELAR DE SEGUNDA-FEIRA EM DEANTE

"Diz isso cantando", felizmente, já estará nos nossos olhos e aos nossos ouvidos, na segunda-feira que vem. Esse uma nova que vem agradar sobremodo o nosso publico que já vinha se impacientando com a demora da "première" de film tão cheio de ternura, de encantos e de subtilezas. Divulgados os seus detalhes, tornados conhecidos os seus primores, a onda immensa da curiosidade publica cresceu, tomou vulto e proporções ainda não vistas tanto interesse despertou essa figura illuminada de Davey Lee, o menino prodigio e a personalidade consagrada de Al Jolson.

Em toda essa historia dolorosamente humana e amargamente triste que "Diz isso Cantando", encerra, o nosso publico sentiu que pairava um pouco dessa tragedia que vive dentro de cada um de nós, tragedia que leva — quantas vezes!... os nossos melhores carinhos e as nossas mais santas lagrimas... E por isso tomou esse interesse que já não é normal pelo film grandioso que se tornou popularissimo antes mesmo da sua exhibição. Agora — e aqui vae um pouco da nossa indiscripção — ha uma nova interessante sobre a proxima exhibição de "Diz isso Cantando", a partir de segunda-feira, no Gloria. E' que a "First National" levando em conta a ternura e a delicadeza do enredo daquella linda producção, deu-lhe um complemento. isso para completar o programma, á altura do seu valor, escolhendo uma sua revista toda colorida, toda movimentada e linda: "Dansa das Bonecas de Papel"!...

E' a garantia de todo um grande e lindo espectaculo para o Gloria, na éra que se inicia, na segunda-feira que vem...

Uma scena perturbadora e forte de "DIZ ISSO CANTANDO", o film-lagrima que segunda-feira começa a emocionar a cidade

O SYMPATHICO CASAL

Os "fans" encontram toda esta semana, no Cine Eldorado, motivo para satisfação e alegria. A exhibição do film-comedia "Mulher Domada", de que são figuras principaes Mary Pickford e Douglas Fairbanks.

Esta comedia tem maior significação do que parece. Ella representa o primeiro trabalho que Mary e Douglas fizeram juntos, posando, assim, pela primeira vez, como galã e heroina. A combinação destes dois nomes, por si só, garantiria attracção de uma casa de exhibições. Queridos como são, admirados por uma verdadeira legião de fans, sabem pelo trabalho apresentado, conquistar todos os publicos.

"Mulher Domada" é uma deliciosa comedia, onde a graça é espontanea, fazendo com que o publico ria satisfeito e saia do Eldorado alegre pelo espectaculo offerecido.

"Almas perdidas"

"Almas perdidas" é o nome do film que muito breve o Eldorado exhibirá. "Almas perdidas" terá como principal interprete a encantadora Pola Negri.

Pola Negri, neste commovente drama empolga póde-se dizer sem susto de errar que é o seu melhor trabalho. Film falado e cantado em inglez e francez.

E' bom não esquecer "Almas perdidas" terá a apresentação de Pola Negri a mulher fascinante.

"A chegada do Zeppelin", em film sem egual

A Empresa Kurt Batzdorf obteve do Syndicato Condor Ltda. a permissão para cinematographar com exclusividade os aspectos da aterrissagem do "Graf Zeppelin" no Campo dos Affonsos.

Assim, só o film tirado por essa empresa será completo, dando além dos aspectos geraes das evoluções do grande dirigivel nos céos do Rio, como detalhes sobre o interior, sobre o seu commandante, tripulação e passageiros, aspectos estes que serão de exclusividade.

"O ELDORADO, PROMETTE, PARA BREVE, UMA PRECIOSIDADE"

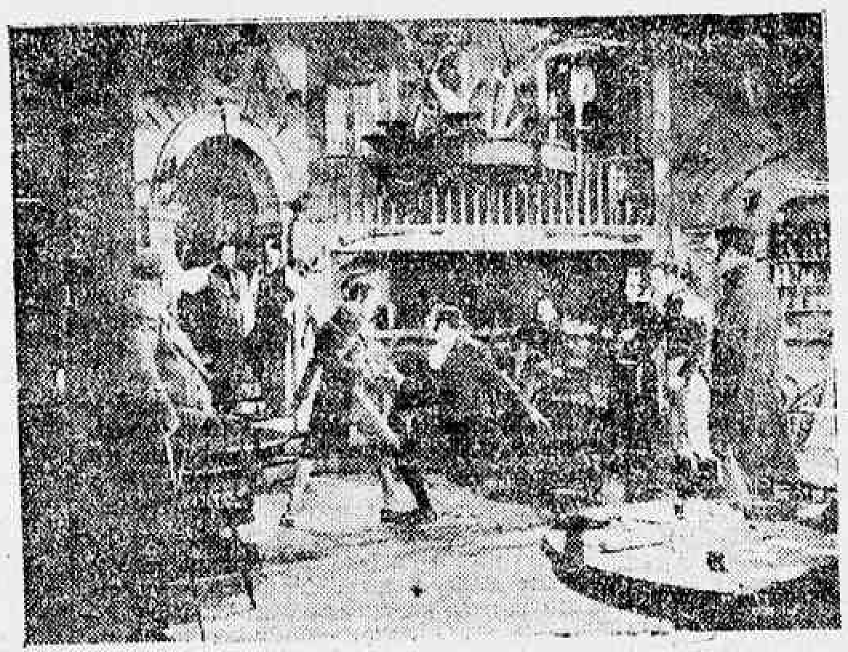

"Primavera de espinhos" é o magnifico e deslumbrante film onde teremos occasião de apreciar Dolores Costello ao lado de Conrad Nagel, no desempenho de uma obra cinematographica, vivida no imperio de Napoleão I.

Dolores Costello é talvez uma das creaturas de maior intelligencia entre as grandes "estrellas" da cidade do cinema. Além de artista consagrada, ella, devido á sua cultura, é uma perfeita conhecedora da vida em seus menores detalhes.

Desejando prestar um humilde tributo ás mulheres, ella, em "Primavera de espinhos", faz o elogio sincero ás nobres qualidades de sentimento e alma que caracterisam as do sexo feminino, quando sinceramente apaixonado.

Veremos, nessa encantadora producção que o "Eldorado" exhibirá muito breve, momentos da existencia de uma criatura que é bem uma pagina sublime de cada mulher que se vê empolgada em todos os seus sentimentos pelo amor sincero, puro e leal que dedica a um homem.

"Bancando o Lord" não é, apenas, uma revista...

"Bancando o Lord", uma das proximas estréas da United Artists, não é, apenas, uma revista cinematographica.

Muito mais interesse do que simples quadros unidos, sómente, por um fio qualquer de romance, esta producção cantada e toda dialogada offerece ao publico.

Antes de tudo, é uma esplendida comedia, em que as situações comicas se succedem em profusão.

Harry Richman, que é tambem um excellente comediante, além de ser um dos mais celebres cantores de Broadway, interpreta o papel principal desta pellicula, que letreiros sobrepostos facilitam a comprehensão dos dialogos em inglez.

"Bancando o Lord" tem a sua estréa marcada para dentro de breves semanas, quando, então, os fans poderão apreciar um espectaculo agradavel á vista e aos sentidos.

"A Gurya de Havana"

Lola Lanne é uma criaturinha linda. A heroina de "Follies" é tambem a de "Gurya de Havana", que a Fox Film está apresentando, e com real successo, no Gloria.

Quem vê Lola Lane uma vez, quer vel-a sempre, e por isso não ha quem não tenha corrido ao Gloria, pois que aquelle film-revista da Fox revelou essa artista.

E em "Gurya de Havana" ella surge alegre e linda, no papel de uma pequena com quem se viaja a bordo de um grande transatlantico, em meio de scenas em que ha loyltos e ha momentos perigosos...

"CYRANO DE BERGERAC", EMPOLGANTE FILM TODO COLORIDO QUE O CINEMA PATHE' LEVARA' A' SCENA, NO PROXIMO DIA 28

Uma das scenas mais apaixonadas da producção toda colorida "CYRANO DE BERGERAC", do Programma E. D. C. que o elegante Pathé exhibirá no dia 28

Poucas são, talvez, as pessoas que não conhecem o magnifico poema de Edmond Rostand, intitulado "Cyrano de Bergerac". Essa obra que, logo ao apparecer em França, se tornou, pouco depois, bem admirada no Brasil, deu ensejo a que, ultimamente, a cinematographia franceza nelle baseasse o enredo de uma empolgante pellicula toda colorida, cujo titulo guarda o nome do poema original.

Coube ao conhecido Programma E. D. C. adquirir "Cyrano de Bergerac", para lançal-o nas télas nacionaes e a sua estréa, em São Paulo, foi um successo coroado de pleno éxito.

Nos multiplos aspectos de valor de que se reveste essa producção, um ha que tem destaque bem apreciavel, como seja o do seu elenco artistico, em que se encontram varios interpretes de renome nas ribaltas européas. Pierre Magnier teve a criação soberba de Cyrano; Linda Moglia fez a Roxana apaixonada e seductora; Angelo Ferrari se reservou o desempenho do timido Christiano, e Humberto Casilini fez o papel de De Guiche.

Além desta parte tão recommendavel, ha tambem a belleza e o luxo dos scenarios apresentados, ora em interiores de fino gosto artistico, ora em ambientes externos de formidavel effeito decorativo.

Cyrano de Bergerac, na majestade da sua roupagem colorida, apparecerá a 28 deste mez, no elegante "Pathé", o "rendez-vous" conhecido dos amantes do cinema puro e, como um trabalho notavel da setima arte, vae merecer os applausos consagradores do nosso publico culto.

MADY CHRISTIANS E WILHELM DIETERLE, VÃO APPARECERR, SEGUNDA-FEIRA, EM "SAUDADE", SUPER-FILM DO PROGRAMMA URANIA

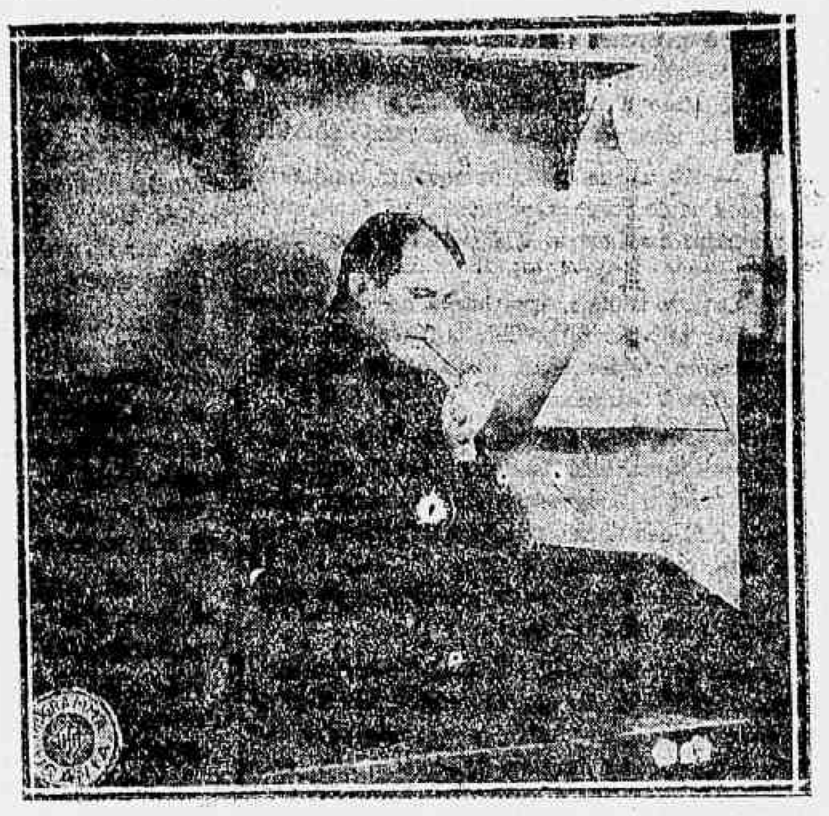

WILHELM DIETERLE, o grande interprete de "SAUDADE", super-film que o PROGRAMMA URANIA exhibirá SEGUNDA-FEIRA, no RIALTO

A formosa e sympathica Mady Christians, que ainda ha tempos conquistou tantos applausos do nosso publico, por occasião da exhibição do super-film "Rainha Luiza e Napoleão", no qual teve o principal papel, vae deliciar-nos novamente com a sua arte, como "estrella" da grandiosa pellicula "Saudade", que o Programma Urania exhibirá no "Rialto", na proxima segunda-feira.

Ao lado da festejada artista apparece Wilhelm Dieterle, um nome já bastante conhecido e apreciado nos meios artisticos. Tambem a deliciosa "estrella" franceza Simone Voudry, que actualmente se acha aqui no Rio, tem um interessante papel nesse super-film.

"Saudade" é um commovente drama social que focalisa os multiplos aspectos da transformação da Russia, no periodo de após-guerra, especialmente a vida dos personagens de alta nobreza que se viram obrigados a refugiar-se no estrangeiro.

A maior parte destes infelizes tinham-se abrigado em Paris, onde vivia modestamente das rendas que lhe proporcionavam a venda de suas joias. Outros, que nem sequer conseguiram salvar qualquer objecto de valor, e não tendo encontrado emprego de especie alguma, vivem na mais negra das miserias. Todos, porém, ricos ou pobres, burguezes ou representantes da nobreza, guardam no intimo uma saudade immorredoura pela patria...

Estes aspectos profundamente dramaticos são habilmente interpretados por nomes de fama que compõem o elenco artistico deste super-film do Programma Urania, cuja exhibição, segunda-feira, no "Rialto", vale a pena ser apreciada pelos amadores da verdadeira arte muda.

"O MUNDO ÁS AVESSAS"

Hurrah! Os bravos fuzileiros navaes norte-americanos regressaram! E vamos ter novas aventuras e novos amores de Flagg e Quirt, que pelejam pelas mulheres quando não ha guerra entre os homens.

"O mundo ás avessas" é a continuação humoristica de "Sangue por gloria", motivo pelo qual vemos agora Marianna e não a Charmaine. E quando Flagg pousa o olhar numa mulher, já Quirt passou a deanteira, ficando desta maneira sempre sobrando um!

Esta divertida pellicula "Fox Movietone", tem a mesma direcção de Raoul Walsh e as mesmas interpretações de Victor Mac Laglen e Edmund Lowe, em Flagg e Quirt, respectivamente. Marianna e é Lily Damita, a linda franceza que pela primeira vez revela-nos a sua voz, cantando e falando em hespanhol. El Brendel, o comico que tanto exito alcançou em "Um sonho que viveu", é quem faz a parte comica.

Jean Bary e Luiza Karnelli, duas novas artistas, estréam auspiciosamente nessa producção da "Fox", que o "Cinema Odeon", da Companhia Brasil Cinematographia exhibirá segunda-feira proxima.

Haroldo Lloyd, o famoso comico, vae apparecer, falando, na téla do cinema Capitolio

Já agora, offerecendo ao seu numeroso publico, um film de Harold Lloyd, a Paramount não offerecerá apenas um film em que as graças, os motivos de riso, nasçam simplesmente da mimica do artista.

O cinema evoluiu, de um anno a esta parte e, como consequencia dessa evolução, appareceu o cinema sonoro, cinema com sons e vozes, cinema que tanto se faz ver como ouvir e que, digamos de passagem, conquistando o applauso publico, obteve a mais clara aceitação.

E eis, como consequencia tambem, que a marca das estrellas vae apresentar um film de Harold Lloyd que, além de todos os elementos para fazer rir, tem ainda o elemento voz e o elemento som, tudo isso casado no systema de letreiros que permittem acompanhar as sequencias de film áquelles que "não queiram" comprehender o dialogo.

A novidade é de monta e o seu valor não póde ser negado. O nosso publico, que tem Lloyd como um dos seus idolos do cinema e como o seu maior idolo comico, saberá certamente apreciar o valor do acontecimento, saberá olhar "Ennão Encrencado", o grande film, como realmente deve ser olhado.

E para Harold Lloyd, a risonha figura dos oculos sem aro, essa reapparecimento significará mais um successo, mais uma grande e positiva victoria.

"O Corpo de Delicto"

UM DRAMA DE FUNDO POLICIAL QUE A PARAMOUNT VAE APRESENTAR NO RIO, E' INTEIRAMENTE FALADO EM HESPANHOL

Não pense o publico que possa haver, na promessa que agora lhe faz a Paramount, qualquer idéa de mystificação ou mesmo de sophisma; se a marca das estrellas annuncia para preve um drama inteiramente falado em hespanhol, um drama capaz de ser entendido pelo nosso publico, é que esse film, realmente, é falado em hespanhol; da primeira á ultima scena, como nunca o foi outro qualquer.

Falamos de "O Corpo de Delicto". O film, que em inglez se chamou "The Benson Murder Case", é o sexto da série de films que a Paramount se propoz fazer fundamentada nos romances policiaes de S. S. Van Dine, o consagrado autor americano e vem logo após "O Crime do Studio", "A Casa dos Crimes", e outros tantos em que a figura de Philo Vance, o detective scientifico, apparece admiravelmente talhada.

Para servir o publico, porém, a Paramount, ao invés, de fazer o film silencioso ou falado em inglez, assumiu o compromisso de preparar duas versões da obra e assim, após ter feito o film em inglez, fel-o em hespanhol, para os paizes de origem latina.

E, completando a sua obra que merece elogios, contratou, para a versão castelhana do film, figuras como Antonio Moreno, Barry Norton, Maria Alba e tantos outros, todos de origem castelhana e, portanto, conhecedores profundos da admiravel lingua de Cervantes.

Quer isto dizer que o nosso publico indo ver "O Corpo de Delicto", vae realmente ver um film falado em hespanhol, um film onde ha grandes figuras do cinema e que será entendido do principio ao fim.

"Glorificação da Belleza" colhe sempre triumphos

"Glorificação da Belleza", a grande revista cinematographica que a Paramount agora offerece á admiração dos seus "fans", ainda é a grande attracção do nosso publico, o grande espectaculo da Avenida.

Vencendo exitos, offerecendo receitas de vulto, colhendo applausos sempre maiores o film lá está, no cartaz do Capitolio, para satisfação de quantos amam ver no cinema grandes bellezas e para confirmação do prestigio da marca das estrellas.

E o publico, acudindo ao elegante cinema da Avenida, sabe, com muita certeza, que contribue para que se preste á mulher uma homenagem que ella bem merece como soberana indiscutivel da belleza.

"Dois Homens e uma Mulher"

A proxima estréa do Programma Serrador é "Dois Homens e uma Mulher", que se póde qualificar de interessante, pela sua fórma de narração.

Sómente tres são os caracteres do film — uma mulher e dois homens, como bem diz o seu titulo.

Entre estas tres personagens, uma mulher de encantos e seducções e os dois homens, gira toda a acção do argumento. Acção forte, vibrante, cheia de vivacidade, com momentos que prendem e impressionam.

O publico, olhos fitos no écran, ha de acompanhar o desenvolvimento do assumpto, desejoso de lhe entrar nos detalhes, vendo e sentindo cada passagem, cada gesto e expressão.

O director, George Archainbaud, soube tirar o maximo proveito do scenario do film, dando-lhe direcção energica, calcando bem fundo os traços dos caracteres fazendo do film, não, uma simples obra de narrativa, mas um estudo profundo de paixões e sentimentos humanos.

"Dois Homens e uma Mulher", porem tem momentos alegres e divertidos e estes são proporcionados pelo comediante Eddie Gribbon.

O galã William Collier Junior e a "mulher", criatura de fascinação e seducção é a bella Alma Bennett.

A Tiffany-Stahl produziu o film e o Programma Serrador o fará exhibir, dentro de alguns dias, exactamente, na segunda-feira, 2 de junho, proximo.

"Alvorada do Amor", segunda-feira, no São José

"Alvorada do Amor", que o São José exhibirá segunda-feira, vale a pena que frisemos, não é apenas um film de Maurice Chevalier, o idolo da França em particular e da Europa em geral; tambem não é sómente um film dirigido por Ernst Lubitsch, o maior de quantos directores já trabalharam para o cinema; não é só a fascinante Jeannette Mac Donald; tambem não é só uma obra da Paramount, obra á qual a grande productora deu um milhão de dollars e o melhor do seu pessoal technico e artistico.

O film é muito mais.

E' a fusão de tudo isso, fusão feita com arte rara, com cautela immensa, com cuidados como nenhum outro film já teve eguaes.

Eis porque "Alvorada do Amor" é um grande trabalho e eis tambem a razão do interesse, do enthusiasmo, da ansiedade do publico do São José em torno do film.

Eis tambem as razões por que, em chegando a data da apresentação do trabalho, segunda-feira esse publico vae assistir a uma das maiores consagrações já feitas entre nós a uma obra cinematographica.

DIARIO CARIOCA

Na ausencia do Director
J. E. DE MACEDO SOARES
responde pela Redacção e Secretarid
VICTOR HUGO ARANHA

EXPEDIENTE

23 DE MAIO DE 1930

Redacção administração e officinas
PRAÇA TIRADENTES, 17

Endereço telegraphico: "DIARIO CARIOCA"

Telephones:
Director — 2—3018.
Gerente — 2—3023.
Administração — 2—0824
Redacção — 2—1550.
Officinas — 2—0824.

ASSIGNATURAS

Para o Brasil:		Estrangeiro	
Anno.	40$000	Anno	70$000
Semestre. . . .	20$000	Semestre	35$000

Venda avulsa 100 réis. — Interior, 200 réis.

Não têm valor os talões de assignaturas das séries A e B de côr azul. Os novos talões são de côr amarella e da serie C.

Os negocios que entenderem com a administração serão tratados com o Gerente, Roberto C. Campbell.

A secção de publicidade funcciona annexa á gerencia do "Diario Carioca", com quem os srs. annunciantes deverão tratar directamente, ou por intermedio de seus agentes e agencias autorizadas, toda a materia referente a publicações.

Tendo regressado da Europa, reassumiu as funcções do nosso cobrador o sr. Lourenço Amaral, unico autorizado a fazer recebimentos em nome do "Diario Carioca".

SUCCURSAL, EM S. PAULO
Director: Paulo Duarte
Rep. Commercial: Octavio Barbosa
R. Libero Badaró, n. 6-2º and. — Tel. 2—2210

AGENCIAS DE ANNUNCIOS AUTORIZADAS:
Ecletica, Agencia Will, Foreign Advertising, Empresa Americana de Publicidade, Agencia Tote Ltda., e Agencia Walter Thompson.

A PROMESSA E O POVO

O dia de hontem foi de protestos á palhaçada do Congresso. Protesto dos deputados do P. R. M., protesto do grande Andrada — ambos justos e vibrantes. Não ha, entretanto, nesses notaveis documentos historicos, nenhuma novidade: esses protestos já haviam sido feitos por cada brasileiro, de per si, e pela imprensa livre, representando a collectividade.

Flores da Cunha, general e senador, é que disse o que precisa ser dito: o momento já não comporta palavras — chegou a hora da acção.

Quando a Alliança Liberal se fundou, o povo se mostrou retrahido, pensando assim:

— "Para que serve apresentar candidatos contra os do governo, se esses candidatos serão roubados nas urnas e depurados no Congresso?"

O povo tinha a experiencia das duas campanhas anteriores, brilhantissimas, mas, praticamente, improficuas, dado o servilismo da maioria do Congresso.

A campanha liberal, porém, proseguiu, e os seus eminentes leaderes affirmaram que, desta vez, o Congresso não burlaria o resultado real das urnas, porque a Alliança iria até á luta, pelas armas.

Desde então, o povo começou a se interessar pelo movimento.

Se os politicos da Alliança estavam dispostos a chegar ás ultimas consequencias, fazendo valer, pela força, a vontade soberana do paiz, a coisa mudava de aspecto e o povo se sentia resolvido a entrar na contenda.

Fez-se a eleição. A roubalheira chegou aos extremos que todos viram.

O povo esperou que a depuração dos deputados eleitos da Parahyba marcasse o começo da acção promettida.

Ainda não...

Soube-se logo que o governo federal pretendia entregar muitas cadeiras da representação mineira a individuos que o povo daquelle Estado repelliu nas urnas.

Surge o parecer, dividindo a bancada, com a inclusão de 14 nomeados do presidente da Republica.

O povo esperou que se não perdesse mais o tempo com palavras e que viésse a promettida acção. E não foi, ainda!...

Reuniu-se o Congresso, para fingir que estudava a eleição presidencial.

O candidato eleito, Getulio Vargas, nomeou um illustre procurador para acompanhar os trabalhos.

Foi recusado!

Ainda não começou, com isso, a acção decisiva, que substituisse as palavras inuteis de protesto.

Afinal, o sr. Julio Prestes é nomeado pelo Congresso, presidente da Republica.

E, até á hora em que escrevo estas linhas, nenhuma noticia chegou, de haver a promettida acção começado em parte alguma.

O povo começa a descrer.

Terá razão o povo?

Creio que não. Como já disse, em artigos anteriores, até o dia 15 de novembro proximo vindouro, a Alliança não terá faltado com o seu compromisso solennissimo, de que a Nação não seria esbulhada.

E, á falta de coisa melhor, surgiram, hontem, os protestos, bem escriptos, vibrantes, pondo em relevo toda a bandalheira a que o paiz assiste com repugnancia e indignação.

O povo tem que ter paciencia...

Um amigo psychologo dizia-me, ha dias:

— "As revoluções nascem sempre de grandes sublimes loucos. Para salvar-se um paiz a condição principal é esta: a falta de juizo. Essa gente toda que ahi está tem muito juizo, muita ponderação. Quando pensa na revolução segura da penna, faz calculos, mede probabilidades. E o resultado é o adiamento. Um maluco, ou um grupo de malucos, não calculava nada: punha-se em acção.

E poderia vencer, como venceram tantos grandes doidos que a historia registra".

Esse amigo tem, incontestavelmente, razão.

Se um soldado, seguindo para a guerra, pensar que vae morrer, deserta. E' preciso que o soldado se convença de que não poderá morrer e que voltará, glorificado, da luta.

Os homens muito ajuizados, muito ponderados, só pódem dar entrevistas á Borges de Medeiros...

Mas, emfim, a Alliança, hontem, lançou o seu protesto... no papel.

O povo espera que o protesto passe do papel para o campo pratico.

Se os eminentes chefes da Alliança Liberal pudessem viver em quotidiano contacto com as diversas camadas sociaes, ouviriam a interrogação que parte de todos os labios:

— "E, então? A Alliança cumpre, ou não cumpre, a promessa? O povo será, mais uma vez, esbulhado?"

E' necessario, portanto, que a palavra empenhada não seja uma promessa vã...

Estou certo que não será. Confio nos que a deram.

Mas, como o amigo psychologo, faço votos para que os ponderados, os reflectidos, os que fazem todos os calculos de probabilidades, percam, definitivamente, o juizo, em bem da Nação.

CAMPOS DE MEDEIROS

POLITICOS SEM MORAL

O criterio bifronte, da dupla personalidade, applicavel ás acções publicas ou privadas, é a negação positiva dos escrupulos de honra individual.

E', absolutamente, impossivel, separar a pessoa intima, a pessoa real, integrada nos proprios pendores, da pessoa sujeita ao contacto com a vida exterior, pois a moral é uma só, una, indivisivel.

O homem que, na vida publica, pratica actos indignos, compromettendo a sua reputação politica ou funccional, é o mesmo homem sem caracter, que a sociedade deve evitar, como nocivo aos bons costumes e indigno de servir de paradigma á manutenção de uma próle isenta de influencias malsãs.

Quem revela baixeza de sentimentos no scenario das competições collectivas, nunca poderá deixar de ser um instrumento docil e malleavel, nas contingencias particulares da sua existencia.

O batedor de carteiras eleitoraes é, pura e simplesmente, uma modalidade do batedor de carteiras communs. Tão larapio é um, como o outro. Aquelle, furta direitos; este, furta dinheiro; mas, a moral de ambos se equivale. E o que, hoje, extorque uma coisa, bem póde, amanhã, extorquir a outra, revezando-se ambos nos mesmos crimes...

As apostasias, os recúos, as indignidades dos Janos modernos, são o reflexo vivo, nitido e authentico, de suas virtudes pessoaes.

A moral de taes individuos é elastica, esticando ou diminuindo conforme as contingencias do momento...

Por isso, ainda vivem á solta, em plena liberdade, individuos cuja vida publica tem que ser, fatalmente, um prolongamento da vida privada, muito embora queiram separar uma da outra, pela barreira fragil do convencionalismo da dupla personalidade.

Mas, o povo brasileiro, victima eterna dessa casta de vendilhões, não deve toleral-a por mais tempo.

O momento é azado para uma obra de saneamento nacional. Todo o Brasil vibra de indignação, contra os profissionaes da politicagem.

Acabemos com os comediantes, arrancando-lhes as mascaras e reduzindo-os aos méros trapos humanos que sempre foram.

O que é preciso, porém, é que isso se faça, quanto antes.

FREDIANO TREBBI

TOPICOS DO "DIARIO"

O TEMPO

Previsões para o periodo das 18 horas de hontem as 18 horas de hoje

Districto Federal e Nictheroy — Tempo: em geral instavel, com chuvas. Temperatura: ligeiro declinio. Ventos: de sudoeste a sueste sujeitos a rajadas, frescas por vezes.

Estado do Rio de Janeiro — Tempo: em geral instavel com chuvas. Temperatura: ligeiro declinio.

Estados do Sul — Tempo: instavel com chuvas até Santa Catharina e bom no Rio Grande do Sul. Temperatura: ligeiro declinio até Santa Catharina e estavel no Rio Grande do Sul. Ventos: de sul a léste, sujeitos a rajadas em Santa Catharina, Paraná e São Paulo.

Synopse do tempo occorrido no Districto Federal, de 15 horas de hontem, ás 15 horas de hoje

O tempo foi instavel todo periodo, isto é, com alternativas de incerto e ameaçador com chuviscos á tarde e á noite; e de bom e incerto, com raros chuviscos hoje. A temperatura manteve-se estavel. As medias das temperaturas extremas verificadas nos postos do Districto Federal foram: maxima: 25.0 e minima 17.9 e as temperaturas extremas observadas no Observatorio Meteorologico da Avenida das Nações foram: maxima 24.6 e minima 18.6, respectivamente, ás 12 horas e 3 horas e 30 minutos. Sopraram ventos do quadrante norte com a componente oeste.

SERVIÇO ESPECIAL PARA O TRAJECTO RODOVIARIO RIO-S. PAULO

Previsões para o periodo das 18 horas de hontem ás 18 horas de hoje

Tempo: instavel com chuvas nas proximidades do Rio e São Paulo. Temperatura: ligeiro declinio. Ventos: de sul a leste.

A derrocada do café — Em vesperas da partida do sr. Julio Prestes para cavar um emprestimo nos Estados Unidos, o mercado de café precipita-se na derrocada.

As ultimas cotações do principal producto de nossa exportação vão abaixo da casa dos 20...

E' o salve-se quem puder!

O sr. Julio Prestes safa-se para o estrangeiro, deixando a lavoura paulista entregue ao desespero.

Que importa ao Delfim itinerante a miseria do povo, se elle a bordo da galera real não sente falta de coisa alguma, nem mesmo da mão de vacca, que lhe proporcione um somno propicio no momento da leitura dos radios, da terra fugidia?

Que leve a bréca o café! Que se arrebente, de uma vez, o cambio!

O que é imprescindivel é que reine alegria a bordo...

E' tocar a musica e rolar a champagne.

Quem souber que responda — Dois populares pilheriavam, hontem, á tarde, num bondinho "Estrada de Ferro":

— "Seu" Julio já foi "coroado"?

— Dizem que sim.

— E me digas tu, que és sabido: se elle não conseguir tomar posse, o que ficará sendo? Presidente honorario, presidente mallogrado ou presidente hypothetico?

O outro não soube responder. E os passageiros do bonde acharam graça na idéa e foram pensando no titulo que de direito deve caber a um presidente reconhecido que, sem renunciar nem morrer, não assumir o logar.

A obra de Caim — O caso de Taquara, no Rio Grande do Sul vem revelar ao paiz um dos aspectos mais odiosos da obra do Caim riograndense, de parceria com o sr. Washington Luis.

A frente unica nos pampas é o pesadelo do presidente da Republica. O grande eleitor do sr. Julio Prestes não póde dormir socegado com a união gaucha, emquanto tiver pela frente a altivez mineira e o heroismo parahybano.

Caim partiu do Rio, como partiu um dia o infeliz Mello Vianna, de plano feito com o Cattete, para perturbar a harmonia politica do seu Estado. Seguiu como emissario da traição, da deshonra politica e, talvez, da luta fratricida.

O crime de Caim, diz a historia sagrada, foi movido pela inveja. Hoje, como hontem, na legenda dos seculos, é a inveja que move o braço criminoso de Caim.

Caim riograndense, basta ver-lhe a mascara sombria e torva, é um torturado da inveja e da ambição. Para enfraquecer o seu Partido, Caim promove a discordia, procurando quebrar a frente unica — amanhã Caim, na ambição de chegar ao governo, pretenderá, de accordo com o Cattete, impor a sua candidatura ao Partido, sob ameaça de scisão, tal qual o fez o lamentavel Mello Vianna.

O golpe de Caim, não surprehende os libertadores. Estes já contavam com a felonia de Caim. O golpe é contra os proprios republicanos, procurando tirar-lhes a autoridade moral, desunindo-os, afim de aproveitar-se dos destroços da velha náo castilhista, para arrematal-a, em hasta publica, com os creditos do Banco do Brasil.

Abel do Rio Grande, que se defenda, prevenido, como um dia já se defendeu Abel de Minas.

O ministro da Guerra e o Congresso — Commenta-se, com interesse, nas rodas militares, a noticia divulgada ha dias, de que as commissões de marinha e guerra das duas casas do Congresso realizariam uma série de visitas a estabelecimentos militares, com o intuito de tomarem conhecimento directo das necessidades do Exercito e da Marinha.

Essa noticia surgiu, aliás, conjugada com outra sobre a apresentação, por parte dos detentores das pastas militares, de um vasto plano de reorganização geral das forças armadas.

E' muito bem possivel que seja exacto estarem os ministros da Guerra e da Marinha a esboçar um grande plano de remodelação, porque, já com mais de tres annos de improductiva administração, hão de ter lido nos relatorios parciaes referentes aos diversos serviços especiaes que lhes estão affectos tudo quanto seria util fazer e elles não fizeram porque lhes faltou, justamente, o "engenho" e a "arte" de que falava Camões...

Agora, passada a opportunidade, quando já só lhes restam seis mezes de gestão, pretendem os dois ministros fazer crêr aos "pacovios", que seriam capazes de realizar, precisamente, tudo quanto deixaram de fazer e lhes foi suggerido, em quatro annos da mais completa improductividade, se, por ventura, lhes dessem uma nova chance...

E' preciso que a Nação inteira saiba que ainda não passou pela pasta da Guerra ministro algum, cuja actuação fosse tão nociva aos interesses vitaes da classe, quer pelas incompatibilidades pessoaes criadas por effeito de perseguições mesquinhas, quer principalmente pela desorganização geral de todos os serviços, mercê da sua notavel incapacidade administrativa.

Os membros das commissões militares das duas casas do Congresso precisam ter em mente o prescripto no art. 51 da Constituição Federal: "**os relatorios annuaes dos ministros serão dirigidos ao presidente da Republica e distribuidos por todos os membros do Congresso**".

Indaguem os deputados e senadores, porque razão não foi cumprido uma só vez esse preceito constitucional pelo ministro da guerra e receberão duas respostas: Em primeiro logar o ministro da Guerra não se cansa de manifestar aos frequentadores de seu gabinete o maior desprezo pelos congressistas, que elle classifica, indistinctamente, de **politicos profissionaes**.

Essa é uma das razões que o levam a não lhes dar conhecimento, annualmente, da sua contraproducente actividade, ao contrario do que fizeram, até hoje, todos os ministros, inclusive o interino, general Cardoso de Aguiar.

A segunda razão que levou o general Sezefredo a não publicar um só relatorio annual, foi a falta de assumpto. Sim, relatorio de que? Do que não fez? Do que poderia fazer? Mas se o homem nunca teve idéas!... Vae editar, agora, no seu plano, as idéas hauridas em relatorios dos chefes de serviços, a ver se consegue um reengajamento. Não, que o exercito não carece de analphabetos.

Uma viagem nababesca — Deve aportar, hoje, a esta cidade, o "Almirante Jaceguay", da frota do Lloyd Brasileiro, a cujo bordo, parte, em faustosa viagem á America do Norte, o sr. Julio Prestes, hontem nomeado, pelo sr. Washington Luis, presidente da Republica, no futuro quadriennio.

O sr. Julio Prestes afasta-se da presidencia do Estado de São Paulo, no momento mais critico da vida economica daquella unidade da Federação.

Não ha quem ignore a crise tremenda que assola o poderoso Estado, deante da quéda assustadora que soffreram os preços da sua principal producção — o café — em consequencia das desastrosas reformas do apparelho criado, justamente, para amparal-o, o Instituto do Café.

E', nesse momento, quando em todos os ramos da actividade se fazem sentir os calamitosos resultados da sua administração, quando a Bolsa de Café de Santos se acha, por assim dizer, fechada, pois mezes e mezes decorrem sem que uma só transacção ali se realize; quando as fallencias se succedem assustadoramente em todas as praças do Estado; quando os pobres emigrantes engazopados por falaciosas promessas, se retiram para os Estados vizinhos, em verdadeiras romarias de miseria, é, nesse momento angustioso, que s. ex. acha de esbanjar os dinheiros publicos, numa visita de cortezia, que bem podia aguardar opportunidade mais propicia.

O dispendio formidavel que representa para o Thesouro Nacional a nababesca viagem do presidente recem-nomeado, melhor, muito melhor empregada seria, em auxilio á lavoura e á industria paulistas, escrochadas pelos impostos e diminuidas nas suas rendas, pela retracção do consumo, como consequencia logica da crise.

São Paulo, a antiga Manchester brasileira, vê, hoje, a maioria das suas fabricas fechadas e aquellas que ainda trabalham, o fazem, apenas, dois ou tres dias por semana, reduzindo dest'arte, á miseria, o laborioso proletariado, que, em outras administrações, usufruia um bem estar relativo.

Ao sr. Julio Prestes, porém, não faltarão, á bordo, os melhores vinhos e os acepipes mais saborosos, emquanto o povo do infeliz Estado, que o tem á frente dos seus destinos, vae carpindo os mais amargurados soffrimentos.

Felizmente, para esse povo, assim não será sempre. Perto, muito perto, estamos do dia de redempção.

MUSICA

Brailowsky — O quarto concerto de Alex. Braylowsky, no theatro Lyrico, constou de peças exclusivamente de Chopin. Que mais se precisa accrescentar para deixar patente o successo do recital? Nada, ou quasi nada. O eminente pianista deu-nos, se não as musicas mais celebres do repertorio chopiniano, as mais conhecidas e apreciadas. Dahi o agrado com que o publico recebeu todas ellas, desde a **Sonata**, op. 58, até a **Polonaise** em la-bemol.

Não podemos deixar de mencionar as **Tres** Escocezas, primorosamente interpretadas, dando-nos, bem, a impressão daquelle povo da Escocia, que usa vestimentas exquisitas, e dansa rythmos leves e risonhos...

O delicioso **Nocturno** em fa-sustenido fez muitos dos ouvintes suspirar baixinho, pois Brailowsky soube imprimir-lhe melhor que ninguem o cunho romantico e nostalgico, que faz com que não haja historia de amor sem uma noite de luar e um nocturno de Chopin.

Infelizmente, o mesmo não aconteceu com a **Ballada** em sol-menor. Fugindo ao andamento marcado pelo autor, abusando em certos trechos do pedal forte, o pianista levou muito além do permittido, a interpretação pessoal. Não nos agradou, tambem, o final, devido ao exaggero da escala chromatica, em demasia lenta ao principio e pouco brilhante ao terminar. Isso, entretanto, não impediu que o publico applaudisse com enthusiasmo, chamando varias vezes ao palco o artista, até que elle o satisfizesse na sua desmedida manifestação: executando um **Estudo**, e — parece incrivel — novamente solicitado, a sexta **Mazurka**!

Iniciando a terceira parte, Brailowsky tocou a **Barcarolla** com a perfeição que lhe é peculiar. Seguiram-se **Duas Valsas**, em la-bemol e la-menor, para terminar o programma com a **Polonaise** em la-bemol, cuja execução magistral, exaltou, até ao delirio, a platéa inteira.

Por mais extraordinario que pareça, houve, no decorrer do concerto, uma nota comica. E, parece irreal, foi o proprio Brailowsky que nol-a deu. Ao dar inicio a uma das valsas, uma sirene não muito longinqua soou as Ave Maria; o som agudo penetrou no grande salão e, de maneira bem nitida e indiscreta. Brailowsky esperou alguns segundos que o estridulo som emmudecesse e, como o mesmo continuasse, tocou no piano a nota unisona, improvisando um pequeno trecho! E' excusado dizer que o publico riu bastante, até o pianista começar a valsa.

Foi para nós surpresa esse gesto de Brailowsky, pois, a sua pessoa é de alguem que vive absorto dentro da Arte, alheio a tudo que não seja sonoridade interior. Não sabemos explicar porque, o humorismo espontaneo do artista causou-nos estranha alegria. Desde esse momento, começamos a achal-o mais moço e menos triste. E cada vez mais genial, cada vez maior dentro do seu triumpho.

Sabbado, mais um concerto de Brailowsky.

MAGDALA DA GAMA OLIVEIRA

NOTAS POLITICAS

POR QUE O DR. OLEGARIO MACIEL NÃO ACEITA HOMENAGENS

Estamos informados de que o dr. Olegario Maciel, presidente eleito de Minas, não comparecerá a banquetes que em sua honra venham a promover os seus amigos. A' demonstração de apreço que se pretende levar a effeito, em Aguas Virtuosas, ou a outra qualquer, s. ex. não comparecerá, pois sua opinião é que o Estado de Minas, emquanto não estiver reintegrado na ordem politica e desaggravado das offensas recebidas, deve considerar-se de luto, não sendo licita, portanto, qualquer demonstração de regosijo, ainda mesmo como no caso em apreço.

* * *

Mané Caroço partiu...

Partiu, hontem, para Aracaju', o sr. Manoel Dantas. O sóba sergipano não regressa a seu torrão satisfeito, porque não conseguiu levar na carteira o nome do seu successor. Pensa o sr. Dantas que póde tudo resolver sem attender os politicos da sua terra. Para s. s. o povo sergipano só existe, para pagar impostos. O seu candidato do peito, o sr. Leandro Maciel, tem que ser presidente de Sergipe, mesmo, como disse s. s., contra tudo e contra todos.

* * *

A bancada mineira telegrapha

A bancada mineira enviou, hontem, aos srs. Antonio Carlos, Olegario Maciel e Affonso Penna Junior, os seguintes telegrammas:

"A representação do Estado de Minas Geraes na Camara dos Deputados, desfalcada de 14 de seus membros por novo attentado contra os direitos politicos do povo mineiro, vem trazer a v. ex. protestos de inteira solidariedade com o seu governo e a affirmação de decidido apoio para defesa do regimen representativo e da autonomia dos Estados. Queira v. ex. aceitar votos cordiaes pela sua felicidade pessoal. Attenciosas saudações".

"Senador Olegario Maciel — Patos — A representação de Minas Geraes na Camara Federal, reduzida de 14 deputados por novo acto de prepotencia contra o regimen, vem apresentar a v. ex., cumprimentos pela sua eleição para presidente do Estado pelo suffragio quasi unanime do povo mineiro, significativo da confiança que lhe inspiram a experiencia e virtude civica de v. ex. e trazer-lhe a affirmação do seu inteiro apoio e solidariedade, fazendo votos pela felicidade pessoal de v. ex. Attenciosas saudações".

"Dr. Affonso Penna Junior — Presidente da Commissão Executiva do P. R. M. — Representação legitima de Minas Geraes na Camara dos Deputados vem affirmar a v. ex. a sua fidelidade ao Partido Republicano Mineiro, menos ferido que o regimen pelo attentado que acaba de ser commettido com o esbulho de 14 deputados eleitos e pede a v. ex. transmitta aos Directorios Municipaes o seu applauso pela cohesão demonstrada no ultimo pleito na obra commum de fortalecimento do Partido e proseguimento do seu programma de defesa e moralização do regimen. Attenciosas saudações"

* * *

As ameças do "deputado" Joaquim Salles

O sr. Joaquim Salles, **deputado por obra** e graça do Cattete e presidente das Loterias Nacionaes, nas horas vagas, quando, hontem, na Camara, discursava o leader de Minas, sr. José Bonifacio, resolveu vender um **gasparinho**, declarando:

— Hoje, é o ultimo dia que nós aguentaremos desaforos...

Como se verifica, o **deputado** Joaquim Salles resolveu ser valente a partir de hoje...

Cuidado, sr. Joaquim. O "gasparinho" é capaz de sair premiado...

* * *

A partida do senador Epitacio Pessôa

O senador Epitacio Pessôa embarcará, amanhã, a bordo do Cap Polonia, ás onze horas da manhã, com destino á Europa, afim de tomar parte nos trabalhos da Côrte de Haya.

* * *

O sr. Epitacio Pessôa passará o dia de hoje, data natalicia de s. ex., fóra desta capital

O senador Epitacio Pessôa, pretende passar fóra desta capital o dia de hoje, em que se commemora o seu anniversario natalicio, pelo que não poderá receber as pessoas das suas relações.

O dr. Epitacio Pessôa virá, porém, assistir á missa em acção de graças que seus amigos e admiradores mandam celebrar na Cathedral.

VIDA MUNDANA

ANNIVERSARIOS

Fazem annos hoje:

As senhoras: — Jacyra da Cunha Rodrigues, esposa do sr. Manoel Moreira Rodrigues; Lucia Fonseca, esposa do sr. Othon Neves da Fonseca, funccionario publico; Esmeralda R. Carvalho, esposa do sr. José Aristides de Carvalho, commerciante.

Os senhores: — José Alipio Cerqueira, commerciante em Nictheroy; Waldemar Cyrineo Costa; Julio Bastos Salgado, funccionario publico.

Se senhoritas: — Annita Barroso, filha do sr. Cassiano Barroso; Adelia Pires, filha do dr. Claudino Pires; Altair Brandão, filha do sr. João C. Brandão.

—— Fizeram annos hontem:

As senhoras: — Rocha Lassance, professora Thepys da Costa Drumond, Hortencio Castello Branco Barreto, Sylvia Gonzaga, esposa do sr. Germano Gonzaga.

Os senhores: — Dr. Augusto Pestana, general Agnello de Almeida, David Fernandes, professor Belmiro de Almeida, dr. Frederico Carvalho.

NOIVADOS

Contratou casamento com a senhorita Odillo Carneiro, filha da viuva d. Rosalina Carneiro, o sr. Paulo da Fonseca, do commercio desta capital.

CASAMENTOS

Realiza-se no proximo sabbado o enlace matrimonial da senhorita Ruth Esther, filha do casal Augusto Mendes Leite, com o sr. Ernest Lumsden, do alto commercio desta praça.

—— Realiza-se amanhã o enlace matrimonial da senhorita Yolanda de Souza Pinto com o sr. Hugo Soares.

—— Realizou-se o casamento da senhorita Bertha Guilherme Vieira com o sr. Antonio Roque.

Realiza-se amanhã, no Club Central de Nictheroy, um chá dansante, offerecido aos seus associados.

CHA'-DANSANTE

CONFERENCIAS

Realizou-se hontem, ás 20 horas, na Escola Celestino Silva, a annunciada conferencia do conhecido jornalista Gastão Penalva.

HORA DE ARTE

O Gremio Regional Carioca realizará, domingo proximo, ás 17 horas, a sua annunciada "Oitava hora de arte".

FESTAS

A directoria do Botafogo F. C. fará realizar amanhã, ás 21 horas, uma interessante Festa de Arte, com o concurso de elementos de destaque no nosso meio artistico-social e, finda a festa, terão logar dansas animadas por uma excellente orchestra, que se prolongarão até 3 horas da manhã do dia seguinte. Haverá um optimo serviço de ceia, com mesas reservadas, podendo as mesmas serem solicitadas com a necessaria antecedencia, na gerencia do club. Traje: "soirée" para as senhoras, e "smocking" para os homens.

—

O Athletico Club Brasil, commemora, hoje, o 10° anniversario de sua fundação. E por este motivo o elegante club da av. dos Democraticos realizará em sua luxuosa séde um grande baile, para cujo brilhantismo foram tomadas todas as providencias. A entrada será permittida aos socios, mesmo sem apresentação de convite.

—— O Gremio Republicano Portuguez, realizará, amanhã, ás 20 1|2 horas, em sua séde á rua dos Andradas, 29, uma sessão solenne em commemoração do 22° anniversario de sua fundação.

Em seguida haverá baile. O traje será completo.

BAILES

O Club Bandeirantes realizará depois de amanhã, nos seus salões, um baile offerecido ás misses Rio de Janeiro, Engenho Novo, Gloria, Gamboa e Tijuca. Não haverá convites especiaes. Aos socios, que reservarem mesas para ceia, será permittido trazer em sua companhia uma pessoa.

VIAJANTES

Pelo "Almanzora" seguirá, no proximo domingo, para a Europa, em viagem de recreio, o sr. Boaventura Alves, negociante e capitalista muito estimado nesta praça.

O Collegio Santa Rosa, de Nictheroy, vae homenagear o Embaixador da Santa Sé

O Collegio Santa Rosa, em Nictheroy, realiza, amanhã, ás 13 horas, uma festa em homenagem a s. ex. d. Benedicto Aloisi Masella, embaixador da Santa Sé, em nosso paiz, cujo programma damos a seguir:

1) Marcha de introducção e recepção do exmo. sr. embaixador pontificio; 2) Hasteamento das bandeiras brasileira e pontificia, ao som dos respectivos hymnos; 3) Saudação por um alumno; 4) Hymno a d. Bosco, com acompanhamento de banda; 5) Gymnastica sueca pela Divisão dos Maiores; 6) Quadros acrobaticos pelos alumnos Aprendizes; 7) Gymnastica rhythmica com acompanhamento de banda, pelas Divisões dos Medios e Menores; 8) Pyramides; 9) Desfile em continencia.

GARANTIA INDUSTRIAL PAULISTA

GIP

Succursal do Rio de Janeiro: Rua Republica do Peru', 40 — 1° andar — Antiga Rua Assembléa)

A GIP é a unica companhia que só faz seguros contra accidentes no trabalho. Tem agencias nas mais importantes cidades do Brasil.

CONTRA ACCIDENTES DO TRABALHO

Séde: R. BARÃO DE ITAPETININGA, 18 (8° andar)

TELEPHONE 4—7759 — CAIXA POSTAL, 25 77 — End. Telegr. "GIP". S. PAULO

FILIAL NO RIO DE JANEIRO — RUA REPUBLICA DO PERU', 40-1° Telephone: 2—1033.

THEATRO

Apresentação de Elza Gomes, na peça "Minha mulher em duplicata"

E' um acontecimento theatral a volta de Elza Gomes ao genero de comedia, no qual colheu farta mésse de applausos e emoções. Propositadamente escolhida por Procopio, para estrear na engraçadissima comedia "Minha mulher em duplicata", volta para o Trianon, no ambiente de prestigio e cordialidade.

Quanto á nova peça, promette alcançar retumbante exito, obedecendo á distribuição seguinte, pela ordem das entradas em scena:

Thereza — Henila Pera; Jones Mergulhão — Procopio; Paulo Pistola — Darcy Cazarré; Adelia — Elza Gomes; Margarida Hervas — Léa D'Alva; Bellelas — Abel Pera; Fata Morgana — Luiza Nazareth; Guida Goldoni — Liana Alba; Emma Torradas — Elza Gomes; 1° machinista de theatro — Antonio Barros; Veiga — Lousada; Virgolino — Jayme Ferreira.

CARTAZ DO DIA

Madeleine Lely, a primeira figura da companhia franceza, do Municipal, realiza a sua festa artistica, representando a conhecida e apreciada peça — "Dama das Camelias".

E' a seguinte, a sua distribuição:

Nanine, Mlle. Marthe Fabry; Varville, M. Paul Denneville, Nichette, Mlle. Simone Vaudry; Marguerite Gauthier, Mme. Madeleine Lely; Olympe, Mlle. Lydie Villars; Saint Gaudens, M. Pierre Cueille; Gaston, M. Lucien Brulé; Armand Duval, M. Pierre Morin; Prudence, Mlle. Henriette Moret; Domestique, M. Julien Rivière; Le Comte de Giray, M. Chevalier; Gustave, M. Jacques Gauthier; Monsieur Duval, M. Gaston Severin; Commissionaire, M. Louis Saize; Le Docteur, M. Georges Pally; Anais, Mlle. Germaine Prady.

—— "Minha mulher em duplicata", é como se chama a nova e interessante comedia que sóbe em scena no Trianon.

Procopio, encontra "chance" para demonstrar suas innegaveis qualidades artisticas, na original e engraçadissima peça que o sr. Dorval de Abreu Fialho traduziu do allemão.

—— **No Casino**, teremos peça nova, a admiravel revista em 2 actos e 32 quadros "Dona Bôa", de Jeronymo Castilho, Alfredo Bredo e L. E. [illegible].

A montagem cuidada, os numeros, espirituosos, garantem-lhe um exito facil e duradouro.

—— **"O doutor da Mula Russa"** é o hilariante "vaudeville" que a companhia Amarante-Satanella, apresenta, á noite, no confortavel theatro Republica. Com enrêdo de rara comicidade, a nova peça, que é a quarta de assignatura, está fadada a grande successo.

—— **"O Principe Chocolate"**, a apreciadissima comedia que Roulien, e sua applaudida companhia, representam no Lyrico, continua a motivar as necessarias enchentes.

A' tarde, a interessante peça será apresentada, ás normalistas, em continuação da série de festivaes Roulien.

—— **"A Descoberta da America"**, que a Companhia de Sainetes Manoel Durães, representa, com tanto successo, no São José, manter-se-á em scena, até á proxima segunda-feira.

A affluencia notavel das representações, deve servir de estimulo á victoriosa temporada do tradicional e popularissimo theatro.

A TEMPORADA DO MUNICIPAL

"LE DANSEUR INCONNU", A ELEGANTE PEÇA DE TRISTAN BERNARD

A Companhia Franceza de André Brulé e Madeleine Lely representará, hoje, em 10ª recita de assignatura, a divertida e elegante peça de Tristan Bernard "Le danseur incomme".

A interessantissima comedia, na qual Brulé tem uma das suas mais notaveis criações, póde ser assim resumida:

Em uma festa apparece um joven que ninguem conhece. Chama-se Henri Calver e leva uma vida mediocre e resignada; como profissão, representa uma vaga sociedade metallurgiva allemã; vive em um quarto mobiliado e quando apparece em sociedade, apresenta-se com roupas de emprestimo. Não tendo jantado e vendo illuminada uma casa onde se realiza a festa, nella penetra para fazer sua refeição e arranjar alguns charutos.

O nosso heroe é, em summa, o typo do nosso "penetra". Entre os convidados encontra um companheiro de bohemia, Balthazard, que o incrimina pelo seu abandono. Balthazard não vive muito melhor que o seu camarada, mas em todo caso se defende. Henri, porém, não tem ambições. Quer apenas tomar um pouco de champagne com o seu companheiro.

Neste momento apparece um grupo de moças, que fóge ao assedio de um imbecil, Georges Herbert. Henri, um tanto excitado por multiplas libações, encontrando-se face a face com Berthe, interpella-a como se fosse dos mais intimos entre os dois e começa um "flirt".

Balthazard intervem e apresenta Henri ao senhor Conthier, pae de Berthe, fazendo-lhe as melhores referencias. Este convida-o logo para um chá. Está o casamento preparado e Balthazard pretende, pelo seu trabalho de apresentação, a quantia de 50 mil francos do dote que couber a Henri.

As coisas caminham, o casamento não tardará a ser feito e Henri sente-se acabrunhado porque o bluff de Balthazard criou-lhe uma situação equivoca.

Uma serie de scenas comicas expõem as difficuldades em que elle se debate. Henri hesita, e deixa perceber a Luiza, amiga de Berthe, essas difficuldades e resolve finalmente revelar ao futuro sogro toda a verdade.

A peça termina por uma scena entre os dois namorados, em que elles se accusam de indifferença, acabando Berthe afinal por se persuadir da sinceridade de Henri e pedir ao pae que a deixe casar com elle, consentimento que lhe é dado, sem relutancia, por Gonthier.

O penultimo recital de Brailowsky, amanhã, no Lyrico

O eminente pianista russo, Alexandre Brailowsky, vae realizar, amanhã, no Lyrico, o seu quarto recital.

O selecto programma a que obedecerá é o seguinte:

I

Sonata, op. 57. Appassionata — BEETHOVEN.

Allegro assai-Andante con moto — Allegro ma non troppo-Presto. — (*Se toca sem interrupção*).

II

Carnaval, op. 9 — SCHUMANN.

Preambule - Pierrot - Arlequim - Valse noble - Eusebios - Florestan Coquette - Replique - Papillons - Lettres dansantes - Chiarina - Chopin - Estrella - Reconnaissance - Pantalon et Colombine - Valse allemande - Paganini - Aveu - Promenade - Pause - Marche des Davidsbundler contre les Philistins.

III

Scherzo, Do-sustenido, op. 39 — Chopin; Valsa, Si-menor, op. — Chopin; Tarantella, op. — Chopin; Reflets dans l'Eau — Debussy; Jardins sous la Pluie — Debussy; "Paraphrase" sobre o Rigoletto — Verdi-Liszt.

INTERVALLOS

E' notavel a acção desenvolvida pela Casa dos Artistas, para a pratica efficiente dos contratos consequentes da Lei Getulio Vargas. Os empresarios e artistas bem intencionados vêm procurando a Casa dos Artistas para essa pratica.

Agora mesmo, o conhecido empresario e grande artista, Procopio Ferreira, contratou, pela Casa dos Artistas, o actor Carlos Machado, dando ambos, empresario e actor, dessa fórma, uma prova de aceitação da medida da Casa dos Artistas.

E' de esperar que outros elementos da Companhia Procopio Ferreira sigam o exemplo do actor Carlos Machado.

—— **As Marionettes do dr. Kinfuss**, vão estrear, no Trianon, na proxima quinta-feira. Trata-se de um genero interessante, de theatro de bonecas, apropriado para a petizada carioca, que será levado em vesperal, na elegante casa de espectaculos da Avenida.

—— **A visita ao "Retiro dos Artistas"**, pelos elencos das companhias André Brulé-Madeleine Lely e Satanella-Amarante, está officialmente marcada para segunda-feira proxima.

A's 9 horas da manhã, nesse dia, haverá, na séde da Casa dos Artistas, transporte especial para os convidados que desejarem se utilizar do mesmo.

No bairro chinez... Em Monaco... em Nova York, com Richard Barthelmess

Richard Barthelmess é o herôe de "Filho dos Deuses" — um film adoravel da First National, em que elle nos surge como filho de alto dignatario chinez, residente em São Francisco da California.

Millionario, educado á européa, elle corre mundo e nós o acompanhamos a Monaco, a Paris, a Nova York...

Um romance de amor gera-se em sua vida, para soffrer elle a desillusão de se ver repellido e chicoteado pela mulher amada, por ter sangue amarello em suas veias...

Tinha de facto? E' o que nos revela esse romance sensacional que está em exhibição no Odeon, e em que Constance Bennett é a heroina.

Syndicato Medico

A REUNIÃO DE HOJE

Realiza-se, hoje, na séde da Sociedade de Medicina e Cirurgia, a reunião do Conselho Deliberativo do Syndicato Medico Brasileiro, afim de tratar da designação do substituto do actual presidente, de accordo com o artigo 17 do Regulamento Interno.

CHEVROLET

6 CYLINDROS

VENDAS A PRESTAÇÕES

MESTRE e BLATGE'

R. PASSEIO, 48-54

Artistas chinezes, em carne e osso, na "Revista China"

A "Revista China" vae estrêar dentro de poucos dias, ou precisamente no dia 2 de junho, no Odeon, inaugurando assim a temporada de espectaculos mixtos, de palco e téla, que a Companhia Brasil Cinematographica apresenta todos os annos, em numeros carissimos que só a custo de uma verdadeira fortuna consentem vir ao Rio de Janeiro.

"Revista China", é tambem um numero carissimo, pelo grande elenco que apresenta, pela montagem luxuosissima com que apparece, e pelos numeros que executa.

Um conjunto de artistas chinezes que cantam, bailam, representam, são gymnastas, malabaristas, magicos — emfim, uma troupe que por uma hora nos delicia, e póde permanecer longo tempo no mesmo logar pela infinidade de variações que possue.

Basta dizer que só em Buenos Aires já se acha elle ha tres mezes!

Com esse numero no palco, o Programma Serrador apresentará um dos seus grandes films.

Toda a Insistencia é Pouco...

Não usem a lista nova dos telephones

que está sendo distribuida

Sinão depois da inauguração da

ESTAÇÃO AUTOMATICA 7

PUBLICIDADE — COMPANHIA TELEPHONICA BRASILEIRA

O MUNDO ÁS AVESSAS

A maravilhosa pellicula synchronizada, "Fox-Movietone", que é a continuação de —

SANGUE POR GLORIA!

SEGUNDA-FEIRA — no — ODEON

da Companhia Brasil Cinematographica

N. B. — Este film não será exhibido nos cinemas das ruas Carioca, Copacabana, Haddock Lobo e Tijuca — — —

FOX

Avant-scéne

Madeleine Lely, a fina e moderna expressão da comedia franceza, que é dado ao Rio apreciar e querer, em um gesto de encantadora gentileza offerece a sua festa de hoje, que tudo faz crêr inexcedivel em brilho e em graça, ás senhoras cariocas.

Aparta-se a amabilidade das habituaes festividades, em algumas das quaes mal se encobre o intento de agradar para attrahir, pois que, a primeira figura feminina do elenco que occupa o Municipal, fartamente provou a sua gratidão e apreço pelas merecidas demonstrações de sympathia com as quaes lhe lisonjeia a nossa sociedade.

A artista, insinuante e graciosa, sra. Madeleine Lely, coube, na presente temporada, alargar o circulo de admiração, pela maneira captivante com que procurou sentir os infolios da alma brasileira, curiosa em comprehendel-a na delicadeza e na finura, proprias ao seu temperamento gaulez, e apuro de uma notavel educação artistica.

E as senhoras cariocas, — o que ha de mais brasileiramente nosso — que sempre procuraram cercar de attenções as verdadeiras expressões artisticas que se nos apparecem, saberão reconhecer á sra. Madeleine Lely, a distincção e a nobreza de um gesto que as captiva e as enternece.

DE SAINT CLAIR

A estréa da peça "O Hotel dos Amores", no São José

A Companhia de Sainetes do São José, apresentará, na segunda-feira proxima, a interessante peça — "O hotel dos amores". As scenas se passam num estabelecimento situado á beira-mar, que apresenta uma frequencia escolhida de typos comicos, como Ambrosio, camelot, intrigão, representante de dezenas de firmas commerciaes, papel esse que Manoel Durães desempenha; Victorino, um pintor considerado como "mascatte", a que Chaves Filho dará excellente realce; Souza, um velho teimoso com a mania dos feitiços, Carlos Torres; Dr. Alfredo, um apaixonado, em que se distingue Odilon Azevedo; Arnaldo, outro apaixonado insolente, Fernando Rodrigues; o gerente do hotel, Salu' Carvalho.

A MODA FEMININA

PARIS, maio de 1930.

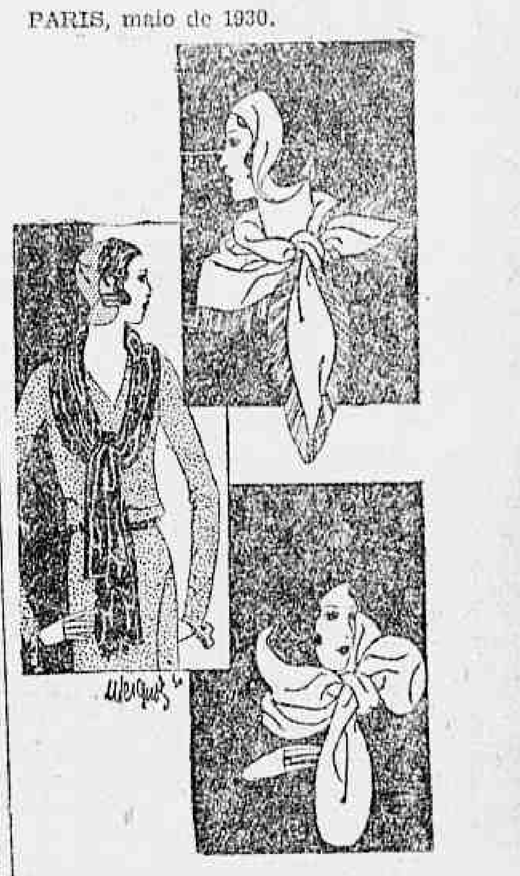

Com os costumes "tailleurs" surgindo em toda parte e deante do tempo até o fim deste mez, por certo pouco differente do que experimentámos em março e abril, era inevitavel o predominio das echarpes de pelle.

Já se disse que não ha nenhum affecto tão forte quanto o das senhoras pelas pelles de raposa para as suas echarpes, mas já agora é possivel adeantar-se outra affirmativa talvez mais verdadeira. Não ha nenhum amor que se possa comparar ao das damas pelas novidades.

Em Paris, pelo menos, ellas estão demonstrando que temos razão, pois as senhoras mais elegantes da Cidade Luz estão abandonando as pelles de raposa, ao menos durante a estação actual, e voltando-se para as echarpes drapeadas de pelles chatas.

Assim é que as damas do "grand chic", que, em regra, nunca se enganam quanto ao que melhor lhes convém em determinado momento estão usando echarpes de "broadtail", "galyak", arminho e poney com os seus vestidos "tailleurs" para a primavera. Naturalmente, possuem as suas echarpes de pelle de raposa, mas, por emquanto, apenas para completarem os seus guarda-roupas.

No sketch acima reproduzimos tres lindas echarpes proprias para costumes "tailleurs".

Em cima, temos um modelo de Molyneux confeccionado em arminho e debruado de georgette negra. Nada póde parecer mais attractivo do que essa echarpe com um costume "tailleur" em negro.

A' esquerda, offerecemos uma longa echarpe de "broadtail", usada geralmente como se vê no "sketch", isto é, em fórma de fichu ao redor do pescoço. E' confeccionada em branco, negro, cinzento e côr de cacáo.

Em baixo, vemos um modelo de cordeiro tosquiado. E' mais uma especie de golla muito alta com pontas petaleadas terminando em um gracioso nó no hombro esquerdo.

Federação Brasileira de Educação Rodoviaria

A F. B. de Educação Rodoviaria fará exhibir, amanhã, ás 10 horas, no Cinema Imperio, interessantes films sobre construcção de estradas de rodagem, remettidos a essa instituição pela Junta de Educação Rodoviaria dos E. Unidos.

Esses films mostram todas as phases da construcção desde o inicio até o seu revestimento.

Para assistirmos a exhibição dos mesmos, a F. B. de Educação Rodoviaria enviou-nos amavel convite.

E' HOJE

O Zeppelin que nos chega
Da portentosa Allemanha,
Faz uma bella façanha,
Atravessando o Equador;
E, por certo, ninguem nega
Que nesse surto arrojado,
E' mais um louro alcançado,
De immenso, enorme valor.

Tambem é certo e notorio,
Que nas grandes Loterias
Que correm todos os dias,
Do sul do Brasil, ao norte,
Só existe um grande emporio
De premios, saiba o senhor:
4, Travessa Ouvidor,
No AO NUMERO DA SORTE.

THEATRO REPUBLICA

EMPREZA M. PINTO

COMPANHIA

SATANELLA-AMARANTE

HOJE, AS 8/34

4ª RECITA DE ASSIGNATURA

1.ª representação do vaudeville em 3 actos, traducção de Ernesto Rodrigues, João Bastos e Felix Bermudes; Musica do maestro Wenceslau Pinto

"O Dr. da Mula Russa"

FANY — LUIZA SATANELLA

Serafim — ESTEVÃO AMARANTE

Grande Exito da Companhia

Amanhã: O DR. DA MULA RUSSA

Domingo: "Matinée", ás 3 hs.

America e Vasco disputarão, domingo, a segunda pugna mais importante do campeonato

EM TERRA E NO MAR SE DESENVOLVERÃO, DEPOIS DE AMANHÃ, AS ACTIVIDADES DESPORTIVAS CARIOCAS

Um domingo cheio de desportos, o que passará, em 25 proximo, o carioca. Football, tennis, athletismo, remo. Em terra e no mar, cada um poderá escolher aquelle que mais aprecia.

Nos campos de football, na Amea, na sub-Liga, na veterana; nos courts de tennis, em varios clubs, o campeonato metropolitano e afinal, a taça "Affonso de Castro", entre "paulistanos" e "tricolores", na rua Alvaro Chaves.

Nas aguas da Lagôa Rodrigo de Freitas, o campeonato brasileiro de remo, pela manhã.

Nas ruas, entre os estadios do Fluminense e Vasco, partindo do primeiro e chegando ao segundo, ás 7 horas da manhã, a Prova Rustica do Olaria, em disputa da taça "Oscar da Costa".

Como se vê, é só escolher, um ou alguns.

As varias tabellas, marcam, assim, as realizações destes certamens:

FOOTBALL

1ª DIVISÃO:

AMERICA X VASCO

Juizes: Carlos Martins da Rocha e Alvaro Ramos Nogueira, respectivamente, para os 1º e 2º quadros. Auxiliares de linha: Gilberto de Almeida Rego e Arthur de Moraes e Castro (sómente para os primeiros quadros). Delegado: dr. Flavio da Silva Ramos, do Botafogo F. C.

BRASIL X FLAMENGO

Juizes: Otto Bandusch e Milton de Castro Menezes. Delegado: Antonio Lameirão Junior, do America F. C.

FLUMINENSE X SYRIO

Juizes: Francisco Alberto da Costa e Alcides Sanches. Delegado: Almiro Maia, do Bomsuccesso F. C.

ANDARAHY X BOTAFOGO

Juizes: Alderico Solon Ribeiro e Manoel Rufino dos Santos. Delegado: Antonio de Oliveira, do S. C. Brasil.

S. CHRISTOVÃO X BOMSUCCESSO

Juizes: João de Deus Candiota e Oscar Bastos Coelho. Delegado: Oswaldo Novaes, do C. R. do Flamengo.

2ª DIVISÃO

CARIOCA X MODESTO

Delegado: Horacio Alcantara Cruz, do Engenho de Dentro A. C. — Sorteados juizes do Confiança A. C.

OLARIA X MACKENZIE

Delegado: Joaquim Menezes Camara, do S. C. Everest. Sorteados juizes do River F. C.

RIVER X EVEREST

Delegado: Joaquim Alves Fernandes, do Mackenzie. Sorteados juizes do Modesto F. C.

LIGA METROPOLITANA

Os jogos de domingo

DIVISÃO "EMMANUEL NERY"

Fidalgo x Metropolitano — Primeiros e segundos quadros.

Mavilles x Boa Vista — Primeiros e segundos quadros.

America Suburbano x S. C. Anchieta — Primeiros e segundos quadros.

DIVISÃO "E. COELHO NETTO"

Ferroviaria x A. C. Cordovil — Primeiros e segundos quadros.

Oriente x Esperança — Primeiros e segundos quadros.

Irajá x Anchieta — Primeiros e segundos quadros.

LIGA BRASILEIRA

Os jogos de domingo

Municipal x Portugueza — Primeiros, segundos e terceiros quadros.

Vasco Suburbano x Bandeirantes — Primeiros, segundos e terceiros quadros.

Itamaraty x Oriente — Primeiros, segundos e terceiros quadros.

Jardim x A. F. Ferreira — Primeiros, segundos e terceiros quadros.

União x Jequiá — Primeiros, segundos e terceiros quadros.

NOS "COURTS" DE TENNIS

... CAMPEONATO CARIOCA

Syrio Libanez x Brasil

Primeiros e segundos quadros, ás 9 horas — Primeiros quadros — "courts" do Syrio Libanez — Delegado: Jarbas de Rezende, do C. R. do Flamengo — Segundos quadros — "courts" do S. C. Brasil — Delegado Yaert Freitas, do Fluminense F. C.

Tijuca x Vasco da Gama

Primeiros e segundos quadros, ás 9 horas — Primeiros quadros — "courts" do Tijuca Tennis Club — Delegado: dr. Paulo Gomes Braga, do S. C. Brasil — Segundos quadros — "courts" do C. R. Vasco da Gama — Delegado dr. Nicoláo Braz, do Syrio Libanez A. C.

Fluminense x Flamengo

Primeiros e segundos quadros, ás 9 horas — Primeiros quadros — "courts" do Fluminense F. C. — Delegado: Alfredo Gracie Frias, do Tijuca Tennis Club — Segundos quadros — "courts" do C. R. do Flamengo — Delegado: Salvador Calvente, do C. R. Vasco da Gama.

SEGUNDA DIVISÃO

Olaria x Carioca

Primeiros e segundos quadros, ás 9 horas — Delegado: Aramis Geraque Murta, do São Christovão A. C.

Bangú x São Christovão

Primeiros e segundos quadros, ás 9 horas — "courts" do Bangú A. C. — Delegado: Etelvino Granado, do Olaria A. C.

Bomsuccesso x Villa Isabel

Primeiros e segundos quadros, ás 9 horas — Primeiros quadros — "courts" do Bomsuccesso F. C. — Delegado: Joaquim Augusto de Vasconcellos, do Bangú A. C. — Segundos quadros — "courts" do Villa Isabel F. C. — Delegado: Lydio Fraga, do Carioca F. C.

"TAÇA AFFONSO DE CASTRO"

A competição conforme devem estar lembrados os leitores, ficou empatada no dia 13 por não ter terminado, por falta de luz, a ultima partida que ia decidir da victoria, da competição.

Jogavam as duplas principaes do Paulistano e do Fluminense numa cartida emocionante em que os quatro jogadores actuavam com grande maestria, com magnificos lances que deixaram electrizados os numerosos assistentes.

A partida foi interrompida quando cada lado contava dois "sets".

Assim a partida a realizar-se no dia 25, será inteiramente recomeçada e os componentes das duplas, quer do Paulistano, quer do Fluminense, se preparam com ardor para o grande combate decisivo.

Ricardo Pernambuco e Alvaro Osorio, formam a dupla do Fluminense e Nelson Cruz e Nino Moraes e Barros a do Paulistano.

NAS AGUAS DA LAGOA RODRIGO DE FREITAS

Na lagôa Rodrigo de Freitas, a C. B. D. faz realizar, pela manhã, os campeonatos brasileiros do remo.

Bem notavel, tambem, promette ser esta competição, onde cinco Estados intervirão, na disputa dos quatro pareos do programma, que promettem ser muito interessantes.

Paulistas e bahianos, principalmente, estão dispostos a arrebatar aos cariocas alguns dos campeonatos, por nos detidos desde 1927.

Os campeões brasileiros, porém, se acham optimamente preparados, pelo que os seus adversarios terão que se empregar deveras para arrebatar-lhes os ambicionados trophéos.

O certame nautico de domingo se auspicia, assim, muito attraente.

O remo nacional vae brilhar nesse dia.

ATHLETISMO

A "Taça Oscar da Costa", será disputada na corrida rustica do Olaria, no domingo proximo

83 ATHLETAS A DISPUTARÃO

Uma grande prova de corrida rustica será disputada no proximo domingo, dia 25, pela manhã.

Como sabem, é esta a unica prova de rua, que os athletas cariocas podem disputar e foi a directoria de um pequeno club que a organizou, muito fazendo, assim, pela athletica nacional.

Instituindo o valoroso trophéo, o Olaria A. C., dando-lhe o nome do ex-presidente da C. B. D., homenageou um grande sportman e fel-o tambem, pelo motivo de promover um maior interesse pelo athletismo, sua diffusão, emfim.

No anno proximo passado, 40 foram os athletas concurrentes e o club que maior numero de representantes teve, foi o seu primeiro vencedor, o Botafogo F. Club.

Foram 11 os athletas botafoguenses, e Aristides da Hora, o seu vencedor.

Dos quarenta concurrentes, mais de 30 completaram o percurso que medeia os dois campos do Fluminense e Vasco da Gama; ma isou menos uns 12.000 metros.

Os seis primeiros classificados na grande prova foram: Aristides da Hora, do Botafogo F. C. em 42 minutos e 18 segundos; 2º, Virgilio Daltro, do Flamengo; 3º, Sebastião da Silva, do Botafogo; 4º, Milton Bezerra, do Olaria; 5º, Manoel de Oliveira, do Vasco e 6º, Lino Baptista Ferreira, do Botafogo F. C.

Este anno o numero de inscripções é bem maior que o da 1ª disputa e assim no dia 25 proximo, a população do Rio de Janeiro terá occasião de ver, pela segunda vez, em disputa do magnifico trophéo que o Olaria A. Club em tão boa hora, instituiu.

OS PREMIOS AOS VENCEDORES

Além da taça denominada "Oscar da Costa", o sr. commendador Oscar da Costa, a exemplo do que fez o anno passado, offerecerá ainda tres medalhas aos primeiro, segundo e terceiro collocados, medalhas estas de ouro, prata e bronze.

Ainda de accordo com o seu desejo, os citados premios serão entregues no momento mesmo da conclusão da prova.

OS CONCURRENTES INSCRIPTOS PARA A PROVA DO DIA 25

Este anno a taça "Oscar Costa" terá mais do dobro de concurrentes do anno passado.

Serão 83, os disputantes, conforme as inscripções.

Ainda dessa vez, o Botafogo foi quem maior numero de concurrentes inscreveu: 39 homens.

O Olaria com 30, o Vasco com 6; o Fluminense com 4; o America com 3 e o Bomsuccesso com 1, são os outros concurrentes.

Ha menos clubs, porém, mais concurrentes.

Damos, a seguir, a lista completa:

OLARIA A. CLUB

Moysés dos Santos Vianna, Olegario Pires de Miranda, Eduardo Coelho, Ismael Vieira Machado, José Fernandes Duarte, Militino Bezerra, Milton Camara de Arruda Campos, Manoel Bernardo Pereira, Abdorah Souza Gomes, Oswaldo Werneck de Mello, Manoel Lopes da Silva, João dos Santos Castro Motta, João Mariario, Angelo Uliana, Valentino José de Oliveira, Walter Esteves, Hugo Rigo, Joaquim dos Santos Narciso Ribeiro dos Santos, Luiz Rodrigues, Almir de Oliveira Guedes, Geraldo das Mercês, Manoel Rocque, Benedicto Corrêa de Oliveira, Domingos José Ferreira, Francisco Paes de Pontes, Emygdio Pinheiro da Silva, Heitor Alves Pacheco, João Braga, Ernesto dos Santos e Severino Francisco dos Santos.

BOMSUCCESSO F. C.

Raymundo Honorio.

CLUB DE REGATAS VASCO DA GAMA

Arnaldo Preuss, Julio Rollin de Moura, Manoel de Oliveira, Sylvio de Moraes, Mario Alvim e Vilho Tammiletho.

AMERICA F. C.

Itacolomy Ramos, Lyrio do Valle, Orlando Gomes de Lima.

BOTAFOGO F. C.

Accioly Sarmento, Antonio Sette de Barros Corrêa, Antonio de Souza Villar, Aristides da Hora, Ariovaldo da Hora, Aristoteles da Hora, Antonio Rodrigues Filho, Augusto Carlos de Souza Lima, Edgard Daltro Barreto, Edgard Domingos de Souza, Francisco Bruno, Gastão Hugo Teixeira Lobão, Heraldo Saldanha da Gama, Jarbas Cavalcanti de Aragão, João de Deus Andrade, João Forquim de Sá, José Roberto, José da Silva Monteiro, José Alves Menezes, João de Deus Andrade, João Ferreira Guida, Sebastião Guedes, Pedro da Costa, Jurandyr Marcos Amarante, Lauro de Andrade Valle, Levy Magalhães de Mello, Lino Baptista Ferreira, Lourival Attias Corrêa, Mario Guimares, Oswaldo de Souza, Paulino Polombo, Ricardo Vieira Guida, Sebastio Pereira Guedes, Sebastiço Paulo da Silva, Sylvio Valgueiro Pinto, Sotero Netto, Waldemar Cardoso, Valentim Amaral, Victor Corrêa Gonçalves.

FLUMINENSE F. C.

Almeno Ramalho, Eero E. Berg, Antonio Canasio e Flori Amanthéa.

O ITINERARIO DA CORRIDA RUSTICA

Para a grande corrida rustica promovida pelo Olaria, a ser realizada no proximo domingo, em disputa da taça "Oscar da Costa", o itinerario é o seguinte: estadio do Fluminense, rua Guanabara, avenida Beira Mar, Rio Branco e Rodrigues Alves, Praia das Palmeiras, ruas: S. Christovão e Escobar; Campo de São Christovão, ruas: Bella de São de São João e Bomfim no estadio do C. R. Vasco da Gama.

UM PEDIDO AOS INSPECTORES

Aos srs. inspectores, a directoria do Olaria A. C., para a boa regularidade dessa prova, pede a fineza dos mesmos se acharem nos seus postos ás 7 horas em ponto, afim de fiscalizarem a passagem dos corredores, e annotarem quaesquer irregularidades que forem observadas.

Continuam abertas as inscripções para as provas da 2ª competição inter-clubs

Continuam abertas, aos clubs da Amea, e sub-liga, as inscripções para as provas da 2ª competição inter-clubs, que o Vasco da Gama fará realizar no seu stadium, no dia 1º de Junho, proximo.

Conforme temos annunciado, constam do programma, provas para Veteranos, Novos e Novissimos, de accordo com a clasificação especial feita para os athletas cariocas, de que já demos, tantas vezes, publicidade.

As inscripções custam dois mil reis por cabeça, em cada prova haverá premios aos vencedores: aos Veteranos medalhas de ouro, prata e bronze aos primeiros, segundos e terceiros collocados; aos Novos e Novissimos, medalhas de prata e bronze aos 1º e 2º collocados em cada prova.

O programma da competição, é o seguinte:

1ª prova. — A's 13.30 — 200 metros — Barreiras. — Preliminar. — Veteranos.

2ª prova. — A's 13.45 — 200 metros — Preliminar. — Veteranos.

3ª prova. — 13.55 — Salto em altura. — Final. — Novissimos.

4ª prova. — A's 14.10. — 200 metros. — Barreiras. — Final — Veteranos.

5ª prova. — A's 14.20. — Arremesso do peso. — Final. — Novos.

6ª prova. — A's 14.35. — 200 metros rasos. — Final. — Veteranos.

7ª prova. — A's 14.45. — 100 metros rasos. — Preliminar. — Novos.

8ª prova. — A's 15.00 — 100 metros rasos. — Preliminar. — Novissimos.

9ª prova. — A's 15,10. — Salto em distancia. — Final. — Veteranos.

10ª prova. — A's 15.25. — 800 metros rasos. — Preliminar. — Veteranos.

11ª prova. — A's 15,40. — 100 metros rasos. — Final. — Novos.

12ª prova. — A's 15,50. — 100 metros rasos. — Final. — Novos.

13ª prova. — A's 15.55. — Arremessos do disco. — Final. — Veteranos.

14ª prova. — A's 16.10. — 400 metros rasos. — Preliminar. — Novos.

15ª prova. — A's 16,20 — Relay sueco. — Preliminar. — Veteranos.

16ª prova. — A's 16.20. — Arremessos do disco. — Final. — Veteranos.

17ª prova. — A's 16.35. — 800 metros. — Final. — Veteranos.

18ª prova. — A's 16,45. — 1.500 metros rasos. — Final. — Novos.

19ª prova. — A's 17,00. — 400 metros rasos. — Final. — Veteranos.

20ª prova. — A's 17,10. — Relay sueco. — Final. — Veteranos.

21ª prova. — A's 17.20. — 5.000 metros rasos. — Final. — Veteranos

N. B. — Relay sueco, corrida de revezamento de turmas, sendo as distancias de 100 x 200 x 300 x 400 x metros.

Reune-se o Conselho Deliberativo do Fluminesse F. C.

1ª CONVOCAÇÃO

De accordo com as disposições dos estatutos em vigor, convido os srs membros do conselho deliberativo a se reunirem em 1ª convocação, na séde do club, á rua Alvaro Chaves n. 41, no dia 28 do corrente, ás 20 1|2 horas, afim de tomar conhecimento da seguinte ordem do dia:

a) Concessão de titulos de socios benemeritos e de honorarios;

b) Preenchimento de um cargo vago na directoria.

Rio de Janeiro, 21 de maio de 1930 — Dr. João Gomes da Cruz, 2º secretario.

Em preparo da selecção brasileira

O TREINO DE ANTE-HONTEM, EM S. PAULO

Conforme determinara a C. B. D., realizou-se, ante-honte, á noite, em S. Paulo, mais um treino em preparo dos jogadores cariocas e paulistas que provavelmente integrarão o seleccionado brasileiro.

O treino realizou-se no campo do S. Paulo F. C., não tendo treinado o grande Friedenreich, que, segundo se diz, não fará parte da selecção.

O ensaio agradou regularmente, tendo diversas posições se entendido magnificamente.

Feitiço jogou muito bem e combinou de forma excellente com Moderato, que se houve a contento unanime.

Bisoca substituiu Fausto no 2º tempo, melhorando o quadro Vermelho, que sómente nessa phase conseguiu marcar quatro pontos (Doca, 1; Lara, 1 e Filo, 2) e Martin tomou o logar de Gogliardo, melhorando egualmente a actuação do quadro Branco, que conquistou, por intermedio de Feitiço, os seus 3 pontos.

Como se verificou, o caso de center-half é o que mais preoccupa, havendo mesmo quatro players que podem occupar a posição.

Os teams que treinaram, estavam assim constituidos:

VERMELHO: Athié, Grané e Zé Luiz; Benevenuto, Gogliardo e Munhoz: Filó, Dóca, Gamba, Araken e Lara.

BRANCO: Nestor, Clodoaldo e Del Debbio; Nerino, Fausto e Seraphine, Ministrinho, Heitor, Petronilho, Feitiço e Moderato.

Campeonato interno de football do Fluminense F. C.

Será realizada hoje, uma reunião dos "captains" dos teams do campeonato interno do Fluminense F. C., afim de tratar da approvação do regulamento e tabella dos jogos.

Para essa reunião são convocados os srs.: Carlos Fontainha Araujo, Antonio Manhães, Carlos Azevedo Vianna, Raymundo Gouvêa, Hello Moncró, Humberto Costa, Elmano Cruz e Edgard Cumplido.

A reunião está marcada para ás 6 horas da tarde na séde.

Sendo "Diario Carioca", orgão official do club tricolor, publicaremos, todas as notas, referentes ao interessante torneio a se iniciar breve.

Será iniciado, em junho proximo, o torneio de xadrez do Fluminense F. C.

O director da secção de xadrez participa aos associados que será iniciado em junho proximo, o torneio de xadrez do Fluminense F. C., cujas inscripções se acham abertas, podendo serem feitas na séde do club, diariamente, das 9 ás 21 horas. O preço da inscripção é 10$000.

Pede-nos o director de xadrez avisemos aos socios que as inscripções serão encerradas no dia 30 do mez corrente.

DROGARIA LAMAIGNEIRE

fundada em 1907 — Drogas e especialidades pharmaceuticas, nacionaes e estrangeiras — Vendas em grosso e a varejo — Rua da Assembléa, 34

V A S C O !

O jogo de depois de amanhã, entre as équipes cruzmaltina e rubra, prende a attenção da cidade inteira!

A ultima pugna em que participou a turma campeão do anno passado, demonstrou bem o seu valor e a sua pujança; é ella forte, muito technica e de um ardor extraordinario.

Para domingo, contra o America, é provavel que ella entre em campo, com a constituição que representa o nosso cliché, aliás, a que venceu o seu proximo adversario, por 5 x 0.

E' a seguinte:

Jaguaré; Brilhante e Italia; Tinoco, Fausto e Molla; Paschoal, Carlos Paes, Russo, Mario Mattos e Sant Anna.

O America toma providencias para o seu jogo com o Vasco da Gama

No campo da rua Campos Salles, os ponteiros se vão encontrar. O Vasco enfrentará o America, no estadinho, que se encherá, por certo, muito e muito. A directoria do gremio da camisa rubra, preparando-se, chama, por nosso intermedio, a especial attenção dos interessados, para o seguinte:

Realizando-se no proximo domingo, 25 do corrente, o encontro official do campeonato carioca de football, entre este club e o C. R. Vasco da Gama, a thesouraria chama a especial attenção para o seguinte:

a) a entrada dos associados do club se fará "exclusivamente" com a apresentação da carteira de identidade acompanhada do recibo de quitação correspondente ao mez de maio (5), pela porta central, numero 6.

b) os associados que ainda não se acharem munidos de suas respectivas carteiras de identidade poderão fazel-o a partir de hoje, bastando para isto remetter á secretaria do club dois retratinhos do tamanho 3x4, até amanhã, sexta-feira, ás 9 horas da noite;

c) os portadores de permanentes fornecidos pela AMEA terão ingresso pelo portão numero 8;

d) os portadores de permanentes fornecidos pelo club, pela Confederação Brasileira de Desportos e pela AMEA, aos seus directores e membros dos varios poderes, terão entrada pelo portão principal da rua Campos Salles (numrero 6) e ingressarão no pavilhão de honra;

e) os portadores de cadeiras numeradas e de permanentes fornecidos pelo club aos redactores sportivos, ingressarão pelo pelo portão da rua Gonçalves Crespo (n. 9) e deverão occupar os logares para elles especialmente reservados;

f) os socios adeptos terão ingresso pelo portão da rua Campos Salles esquina da rua Martins Penna (n. 4), uma vez exhibindo a carteira de identidade, acompanhada do recibo de quitação correspondente ao mez de maio (5);

g) a entrada para as archibancadas será feita pela rua Martins Penna e rua Gonçalves Crespo (portões ns.: 3, 4 e 8);

h) para melhor commodidade do publico os portões será oabertos ás 12 horas, vigorando os seguintes preços: cadeiras junto ao campo, 15$; archibancadas, 4$, e barreira, 2$000;

i) afim de auxiliarem na manutenção da boa ordem e disciplina o Conselho Administrativo escalou os associados abaixo aos quaes solicita encarecidamente o comparecimento, no dia do jogo, na séde do club, ás 11,30 horas:

Antonio José das Neves — Antonio Lameirão Junior — Antonio Pinto de Azevedo — Armando Martins — Armando Coelho Antunes — Gabriel Machado — Mario Vieira — Francisco Lage — João Perrenou Teixeira de Souza — Waldemiro Barcellos — Hugo Villas Boas — Orlando Bouttemuller — Fernando Riedy do Nascimento e Silva — Raul Alves de Carvalho — tent. José Nunes Sobrinho — Nicoláo Di Tommaso — João De Lamare Leite — João Rodrigues — Euclydes Reis e Ignacio Silva Guimarães.

Oswaldo reapparecerá contra o Vasco

Devido á contusão que recebera no Campeonato Brasileiro Oswaldo, o excellente meia-direita rubro ainda não appareceu em nossos campos para empolgar as multidões com suas jogadas mestras, porém agora, segundo disse o proprio, reapparecerá no proximo domingo contra o Vasco da Gama, no grande prélio que o seu club fará.

Essa noticia, além de alvicareira para os rubros, o é para os brasileiros, pois que será provavel a sua inclusão no scratch do Brasil.

Depende sómente do estado em que se encontrar o grande jogador e do jogo que porá em pratica.

Publicamos hoje o projecto de inscripções para a proxima reunião do Hippodromo Brasileiro em que será disputado o G. P. Cruzeiro do Sul

Derby Club

Damos, abaixo, o programma completo, com as respectivas chaves, para a reunião de domingo proximo, no Derby Club e as cotações que vigoraram, hontem, na Bolsa Turfista:

1.º pareo — "Criação Nacional" — 1.000 metros — 5:000$ e 1:000$.

		Kls.	Cots.
1	Aracajú	53	18
2	Vauban	53	40
3	Valois	53	16
4	Carinhosa	51	35

2.º pareo — "Cosmos" — 1.500 metros — 4:000$ e 800$000.

Chave			Kls.	Cots.
1	1	Boyero	54	20
1	2	Enredo	54	50
2	3	Adios Amigos	54	35
2	4	Manita	52	60
3	5	Sei Lá	53	35
3	6	Canchero	55	40
4	7	Carolino	54	50
4	8	Chuck	54	50

3.º pareo — "Brasil" — 1.609 metros — 4:000$000 e 800$000.

Chave			Kls.	Cots.
1	1	Urgente	55	35
2	2	Ebro	51	30
2	3	Sem Prestigio	54	60
3	4	Uraca	51	40
3	5	Neptuno	53	35
4	6	Ubá	53	80
4	7	Josephus	53	35

4.º pareo — "Nacional" — 1.609 metros — 4:000$000 e 800$000.

Chave			Kls.	Cots.
1	1	Lombardo	52	50
1	2	Perrier	51	35
2	3	Yára	50	50
2	4	Escoteiro	51	80
2	5	Itaberá	50	60
3	6	Tattersal	51	40
3	7	Itan	50	60
3	8	Thesouro	53	50
4	9	Cavaradossi	53	30
4	10	Japurá	50	50
4	11	Monarcha	53	50

5.º pareo — "Progresso" — 1.609 metros — 4:000$ e 800$.

Chave			Kls.	Cots.
1	1	Calepino	55	35
2	2	Viola Dana	55	50
2	3	Ursel	52	25
3	4	Rico	54	35
3	5	Ibo	50	60
4	6	Dante	54	35
4	7	Valete	50	60

6.º pareo — "Dr. Frontin" — 1.800 metros — 5:000$ e 1:000$.

Chave			Kls.	Cots.
1	1	Itapeva	54	30
2	2	Flutter	55	60
3	3	Códe	50	35
4	4	Adriatico	55	30
5	5	Póde Ser	51	35
5	"	Rapido	49	35
5	6	Ronquido	55	80

7.º pareo — Gr. Pr.º "Derby Nacional" — 2.400 metros — 20:000$000 e 4:000$000.

		Kls.	Cots.
1	Rhondda	51	30
2	Ultramar	53	40
3	Matarazzo	53	30
4	Festeiro	53	22

8.º pareo — "17 de Setembro" — 1.750 metros — 4:000$ e 800$.

		Kls.	Cots.
1	Dynamite	50	50
2	Bidu'	55	20
3	Cardito	52	35
4	Ivon	52	35
5	Aveiro	54	40

Jockey Club Paulistano

O GRANDE PREMIO "CRIAÇÃO PAULISTA" SERA' DISPUTADO POR OITO REPRESENTANTES DOS TRES MAIS IMPORTANTES HARAS DO ESTADO DE SÃO PAULO — NO PREMIO "MISS S. PAULO" OS VALOROSOS NACIONAES KAÓL, DONATA E GALLIPOLI ENFRENTARÃO OS ESTRANGEIROS DRAC E LIBERTADOR

A primeira das importantes provas destinadas aos productos paulistas da nova geração será disputado domingo vindouro, no Hippodromo Paulistano, com a presença de oito concurrentes que vêm actuando, com destaque, nas nossas pistas.

O Haras "São José" apresentará a parelha Vevey-Vandyck. O primeiro já é ganhador de quatro corridas, sendo duas na Moóca. Vandyck ganhou a primeira prova para productos paulistas disputada no corrente anno e depois secundou Jaçatuba na "Primeira Eliminatoria".

A parelha Galato-Ginete, representará o Haras "Piracicaba", de onde sairam os valorosos Eldorado e Festeiro, que ganharam o "Derby Paulista". Ambos vão ser apresentados em boas condições de treino, sendo de notar que o ultimo levantou, recentemente, o "Terceiro Premio Eliminatorio".

Jaçatuba, Jurandy, Jandaia e Jaborandy, são oriundos do Haras "Jaçatuba", porém defenderão as côres de quatro proprietarios differentes. O primeiro ganhou a unica vez que se apresentou em publico, derrotando Vandyck, Vevey e Juruá na "Primeira Eliminatoria". Desde então vem sendo preparado para disputar a importante competição de domingo vindouro. Jurandy, cujas ultimas corridas têm sido boas, conquistou, ha 11 dias, o seu primeiro triumpho. Jandaia é uma potranca que muito promette, pois nas tres vezes que se apresentou em publico, conquistou uma victoria, um segundo e um terceiro. A sua melhor corrida foi no "Terceiro Premio Eliminatorio", disputado ha 11 dias, quando secundou Ginete. Jaborandy estreará na Moóca, porém já conta com uma victoria nos prados cariocas, onde corria com o nome de Carlinho.

Outra prova que merece especial menção é a denominada "Miss São Paulo", em homenagem á senhorita Marina França, de Campinas, a qual vae representar a belleza feminina paulista no concurso mundial a realizar-se brevemente no Rio de aJneiro. Os concurrentes da referida prova, a não ser a egua franceza Drac, são vencedores classicos. Donata, a fiel eguinha paulista que ainda domingo ultimo conquistou um bom terceiro no premio "Imprensa", dispensará 3 kilos aos seus adversarios. Gallipoli perdeu, domingo ultimo, para Huno, por diminuta differença, porém chegou na frente de Donata. Libertador ganhou domingo ultimo em turma mais fraca, mas como se encontra em optimas condições de treino, não lhe será difficil ganhar novamente. Kaól, o velho e glorioso filho de Majestade, aos poucos vae entrando em forma, pois a sua corrida de domingo ultimo já foi bem melhor que a anterior. Drac é uma eguinha briosa e cuja derrota, domingo ultimo, para Libertador, foi devido a qualquer contratempo, que soffreu no inicio da recta opposta, quando procurava aproximar-se do ponteiro. Carregando menos peso, a meia irmã de Redoutable se impõe como uma adversaria perigosa.

Vilhena e Veneta

As potrancas Vilhena e Veneta, do Stud Expedictus, deverão ser embarcadas para S. Paulo, ainda este mez, caso não sejam adquiridas por um proprietario.

Esse proprietario, dos mais apaixonados, principalmente dos nacionaes, tem em mira a compra daquellas potrancas.

Jockey-Club

PROJECTO DA 12ª REUNIÃO, EM 1 DE JUNHO DE 1930

Grande Premio CRUZEIRO DO SUL — 2.400 metros — 25:000$000 ao proprietario e 2:000$000 ao criador do vencedor — Para animaes nacionaes de 3 annos, já inscriptos.

Premio Official CRIAÇÃO NACIONAL (5ª prova) — 1.000 metros — 5:000$000 ao proprietario e 500$000 ao criador do vencedor — Para animaes nacionaes de 2 annos já inscriptos.

Premio ARACAJU' — 1.000 metros — 5:000$000 — Para animaes nacionaes de 2 annos sem victoria no paiz — Pesos da tabella.

Premio NEMO (1923) — Para aprendizes — 1.400 metros — 4:000$000 — Para animaes nacionaes de 3 annos, sem victoria no paiz — Pesos da tabella, com a descarga geral de 3 kilos.

Premio OUSADA (1924) — — 1.400 metros — 4:000$000 — Para os seguintes animaes estrangeiros: Adios Amigo, Aldeano, Arbitragem, Ariette, Avila, Batteur d'Or, Beata, Belle et Bonne, Belliqueux, Bocáo, Botafogo, Boyero, Cadum, Calliope, Canchero, Carolino, Celimene,, Cerbere, Chuck, Conde, Corsican, Danella, Don Pedro, Eclat, Economo, Enredo, Epinard, Epopéa Funchal, Fuzarca, Garizim, Gavroche, Gentleman, Goriette, Kiri Kiri, Lazreg Lugo, Macáa, Manita, Marouf, Mauresque, Mercador, M. Sarmiento, Moreninha, Orne, Patricia, Patuscada, Petulante, Politico, Porte d'Airain, Pourpier, Preciosa, Ribatejo, Ronquido, Samoun, Sandra, Sei Lá, Siléa, Soliman, Tea Service, Tosca, Volador, Vulcain Warlock e Zelinda — Pesos: 3 annos 56 kilos, 4 annos 56 e 5 annos e mais 58, tendo as eguaes 2 kilos de vantagem—Descarga de 2 kilos aos animaes europeus de 3 annos, de 3 kilos aos perdedores de 3 ou mais carreiras e de 1 kilo por grupo de cinco carreiras perdidas consecutivamente.

Premio TUPAN (1925) — 1.600 metros — 4:000$000 — Para os seguintes animaes nacionaes: Sunara, 58 kilos; Finorio, 57; Hindú, 57; Alvorada, 57; Cavaradossi, 56; Monarcha, 56; Neptuno, 55; Portugal, 55; Urgente, 55; Thesouro, 54; Lageado, 54; Japurá, 54; Tieté, 53; Carmelita, 53; Tiquara, 53; Uléa, 53; Prazeres, 52; Uiriri, 52; Xingú, 52; Sem Prestigio, 52; Urubú, 52; Urubá, 52; Utinga II, 52; Pirata, 52; Lombardo, 51; Tucano, 51; Tattersal, 51; Perrier, 51; Canace, 51; Ubá, 50 Geranio, 50; Gladiador, 50; Caid, 50; Jangadeiro ,50; Thestor, 50; Tabú, 50; Mon Tallisman, 50; Bonina, 50; Yára, 50; Unica, 50; Uraca, 50; Escoteiro, 49; Cupissura, 49; Homenagem, 49; Tapuya, 49; Sonsa, 49; Ginota, 49; Itabira, 49; Lutetia, 49; Escolhida, 4; Florença, 48; Nelly, 48; Urca, 48; Xiba, 48; Vallombrosa, 47; Itan, 47; Havana, 47 e Joiba, 47.

Premio QUESTOR (1926) — 1.600 metros — 4:000$000 — Para os seguintes animaes nacionaes: Penderama, 58 kilos; Tops, 57; Rico, 56; Solitario, 56; Dante, 56; Dynamite, 56; Tropeiro, 55; Tyta, 55; Calepino, 55; Viola Dana, 55; Ultimatum,, 54; Consul, 53; Pardal, 53; Ravissant, 53; Valete, 53; Itaberá, 52; Ibo, 51; Franco, 50; Alpina, 49; Sunara, 49; Finorio, 48; Hindú, 48; Alvorada, 48; Cavaradossi, 47 e Monarcha, 47.

Premio THAIS (1927) — 1.600 metros — 4:000$000 — Para os seguintes animaes, de qualquer paiz: Póde Ser, 58 kilos; Cardito, 58; Rapido, 57; Ivon 57; Ultraje, 56; Flutter, 56; Bidú, 56; Suganette, 55; Dolly, 55; Val Doré, 55; Spahis, 55; Aveiro, 53; Gole et Bonne 52; Rafale, 52; Tiará, 52; Propheta, 51; Mussolini, 50; Tangará, 50; Pretencioso, 50; Tenebreuse, 50; Le Grand Môme, 49; Souakim, 48; Ventajero, 48; Weston, 47 e Puritano, 47.

Premio SANTAREM (1928) — 1.800 metros — 5:000$000 — Para os seguintes animaes de qualquer paiz: Egipan 58 kilos; Adriatico, 57; Culinan, 56; Metalico, 55; Therezina, 55; Congo, 54; Marinheiro, 54; Iberico, 53; Frivolo, 53; Code, 53; Jubileo, 52; Cacolet, 52; Itapeva, 51; Don Soares, 50; Ennervante, 50; Cardito, 49; Rapido, 48; Ivon 48; Flutter, 47; Bidú, 47; Suganette, 46; Dolly, 46; Val Doré, 46 e Spahis, 46.

Premio TINGUA' (1929) — 1.800 metros — 4:000$000 — Para os seguintes animaes nacionaes, de 3 annos: Xaréo, 58 kilos; Uberaba, 57; Valmonte, 57; Umbá, 56; Gravatá, 56; Ipê, 55; Dungan, 54; Util, 54; Itatiaya, 54; Uatapú, 53; Ulysses, 53; Josephus, 53; Ebro, 53; Taquara, 53; Ursel, 53; Ubaia, 53; Umbú, 53; Neptuno, 52; Portugal, 52; Urgente, 51; Xingú, 50; Prazeres, 50; Uiriri, 50; Sem Prestigio, 50; Utinga II, 50; Urubá, 50; Urubú, 50; Pirata, 50; Canace, 49; Ubá, 48; Caid, 48; Unica, 47; Uraca, 47; Cupissura, 46; Ginota, 46 e Itabira, 46.

Os pesos subirão de modo que o maximo não seja inferior ao estabelecido para cada prova. A inscripção será encerrada amanhã, sabbado, ás 17 1/2 horas, terminando na mesma occasião os prazos para o pagamento da 3ª prestação de inscripção (250$000) do Grande Premio "Cruzeiro do Sul" e para a confirmação na 5ª prova official "Criação Nacional".

O "crack" Ramuntcho e Tenaz chegaram hontem

Vindos do Paraná, desembarcaram hontem na Central, os animaes Ramuntcho e dois potros ainda ineditos, Valor e Vaidade.

Ramuntcho chegou em resplendente forma e muito bonito, ao passo que Tenaz desembarcou com umas escoriações no pescoço.

Valor e Vaidade são dois productos paranaenses e de criação do sr. Carlos Dietzsch.

Todos esses animaes foram alojados nas cocheiras do treinador Oswaldo Feijó.

Algumas suggestões á directoria do Derby Club para melhorar suas reuniões

Realizando-se domingo proximo, no Hippodromo do Itamaraty, mais uma reunião do Derby Club, em que será disputado o Grande Premio "Derby Nacional, converia que a directoria dessa sociedade turfista tomasse algumas medidas, afim de melhorar a commodidade do publico que, attraido pelo sensacional encontro de Rhondda, Matarazzo e Ultramar com o crack paulista Festeiro, affluirá áquelle hippodromo.

Uma das medidas que beneficiariam quantos frequentassem o "aprazivel" é a que se refere ao córte do vasto capinzal existente no meio do prado.

Aos assistentes que se accommodam nas archibancadas, este capinzal não prejudica a visão; aos chronistas que se desobrigam de suas funcções no palanque do pavilhão de imprensa, tambem em nada prejudica aquelle mattagal.

Entretanto o publico numeroso que gosta de apreciar o desenrolar das carreiras junto ás grades, a esse sim aquelle capinzal pouco, ou mesmo nada, deixa ver o que se passa do outro lado da raia, desde a setta dos 1.000 metros até quasi á entrada da recta final.

Chamamos, pois, a attenção da directoria do Derby Club, afim de que sejam tomadas as medidas necessarias para sanar esse mal.

Endossando as idéas de um nosso leitor que, em carta que ha dias publicámos, suggeria á mesma directoria alguns melhoramentos para tornar mais attrahente cada reunião do Itamaraty, interpretando não só o desejo desse nosso leitor como de todo o publico em geral, pedimos ao Derby Club que consiga, junto á Light, uma carreira de omnibus para domingo proximo. Esta linha de omnibus partindo do Club Naval faria ponto terminal na rua Matta Machado e, finda a reunião, fizesse o trajecto desta rua para o Club Naval novamente.

Uma outra medida que em muito beneficiaria os apostadores e, por conseguinte, ao movimento total das apostas é a que se refere ao augmento de pagadores, principalmente no ultimo pareo. Lembramos á directoria do Derby Club o alvitre de se aproveitar cinco ou seis vendedores de apostas para, no ultimo pareo, augmentar o numero de pagadores, afim de que o publico que acertasse na ultima carreira pudesse retirar-se mais cedo do prado, já que o ultimo pareo é realizado sempre muito tarde.

Ahi ficam esses alvitres que, tomados na devida consideração por aquella sociedade turfista, muitos applausos teria.

Claudio Ferreira

Causou a mais profunda impressão nos meios turfistas o acto desvairado a que foi arrastado pelo destino o jockey-treinador patricio Claudio Ferreira.

Benquisto por todos os que vivem em nossas rodas turfistas, idolo que foi, em sua antiga profissão, do nosso publico amante das sensações que nos proporcionam o desenrolar de uma carreira, Claudio Ferreira tem tido nesta hora dolorosa o conforto não só de seus collegas, como de antigos proprietarios e turfmen em geral.

O general Flores da Cunha, antigo e apaixonado turfman, proprietario de diversos animaes, offereceu-se para advogar a causa daquelle sympathico profissional de nosso turf.

Victima de uma fatalidade, a que os espiritos mais seguros e mais sensatos não estão livres de soffrer, Claudio viu-se arrastado por essa mesma fatalidade a um banco de réos de crime de morte na pessoa de sua esposa.

Culpado ou não, aqui deixamos ao Claudio o conforto de nossas palavras.

Grande Premio Cruzeiro do Sul

Na proxima reunião do Jockey Club a realizar-se no domingo vindouro, dia 1º de junho, será disputado o Grande Premio Cruzeiro do Sul, uma das tres provas classicas da triplice corôa.

Instituido em 1883 para animaes nacionaes de tres annos, este anno, como nos anteriores, será disputado na distancia de 2.400 metros, com o premio de 25:000$000, para o proprietario, e 2:000$000 para o criador.

Acham-se alistados para disputal-o este anno, nada menos de vinte e nove (29) animaes, dependendo, entretanto, de confirmação, o que será feito amanhã, por occasião do encerramento das inscripções para a corrida do dia 1º de junho, na Gavea.

Esses animaes são os seguintes: Ipê Rhondda, Uadi, Sim Senhor, Prazeres, Caruarú, Cupissura, Ulysses, Ultramar, Rodolpho Valentino, Ufano, Umbú, Ugolino, Ukrania, Uberaba, Util, Uiriri, Gravatá, Utinga II, Uatapú, Xaréo, X. Raio, Argos, Malaqueco, Andes, Matarazzo, Xingú, Urgente e Portugal.

E' provavel que confirmem suas inscripções os seguintes parelheiros: Ultramar, Rhondda, Uadi, Rodolpho Valentino, Ufano, Ugolino, Gravatá, Andes, Matarazzo e Portugal.

O nacional Dante

Dante, que figura alistado no Premio Progresso, é um cavallo castanho nascido em São Paulo a 24 de outubro de 1925, por Vanderbilt (Polar Star e Belet du Crin) ou Tic Tac (Batifondo e Dunse) e Valorosa (Le Blue e Fatma, por Royal Dream), creação dos srs. José e Luiz Martinelli.

Jockey Club Paulistano

COMMISSÃO DE CORRIDAS
A reunião de ante-hontem

Reunida ante-hontem, á tarde, a commissão de corridaas do Jockey Club de S. Paulo, tomou mais as seguintes deliberações:

Approvar o programma elaborado para as corridas do proximo domingo 25 do corrente;

conceder matricula de tratador a Ernesto Scolari;

conceder matricula de cavallariço a Antonio Victorino e Miguel Molla;

consentir que o cavallariço Francisco Pereira, passe a prestar seus serviços ao tratador Christiano Torres;

conceder matricula de proprietario ao sr. Antonio Degani;

mandar registrar as cores escolhidas pelos srs. Antonio Degani e Day & Rendell para distinctivo de suas coudelarias.

Therezina ainda não embarcou para S. Paulo

Conforme temos noticiado, a egua Therezina tem um compromisso em S. Paulo para onde deve ser embarcada ainda este mez.

A pupilla do Stud Expedictus seguirá acompanhada de Orne, Marinheiro e talvez as potrancas Venete e Vilhena.

Estão chegando

O cavallo Dante, ultimamente adquirido pel Stud Hermelina Zabala, e que está alistado para o proximo domingo, no Derby Club, só hoje chegará á nossa capital.

O filho de TicTac viaja conjuntamente com os animaes Valmonte e Galaor II, pensionistas de Ramon Rojas.

Orne vae para a reproducção

O cavallo Orne, que tem actuado em nossas pistas muito apagadamente, deve ser embarcado, por todo este mez para São Paulo.

O pensionista de Gustavo Roxo ingressará no haras do seu proprietario, onde vae servir de pastor.

Urgente forneceu hontem um bom exercicio

O cavallo Urgente, alistado no Premio Brasil, da corrida de domingo proximo, no Hippodromo do Itamaraty, trabalhou hontem, sob a direcção de Irenio Freire, que o dirigirá naquella carreira.

O exercicio do pensionista de Oswaldo Feijó foi bom e Ebro, Neptuno e Josephus terão que correr muito para derrotar o filho de Liniers.

Ultimas resoluções da directoria da Federação Brasileira do Remo

Sob a presidencia do sr. Ariovisto de Almeida Rego, presentes os directores: J. F. Corrêa de Sá, José Moura, Alberto de Oliveira Motta Filho, Oscar Borgerth Teixeira, Gastão Ladeira, esteve reunida a directoria da Federação Brasileira das Sociedades do Remo, tendo resolvido:

a) approvar a acta da sessão anterior;

b) approvar o ante-programma para a regata de 22 de junho proximo;

c) proclamar Campeão de Water-Polo de 1930 o C. R. Guanabara, de accordo com o relatorio do sr. director technico;

c) incluir na 1ª Divisão do Campeonato de Water-Polo o C. R. Icarahy, por ter vencido a eliminatoria com o C. Natação e Regatas;

d) approvar o relatorio do sr. director de water-polo, sobre os jogos realizados em 6 e 28 de abril ultimo;

e) suspender o amador Ernesto Gitahy Muniz, do C. R. S. Christovão, de accordo com o art. 107, do Codigo, por ter aggredido o juiz de goal, no dia 26 de abril;

f) approvar as seguintes transferencias de amadores:

Homero Pedrosa, do C. R. Flamengo, para o C. R. Guanabara; Eduardo Arnaud de Saldanha, do Gragoatá, para o Icarahy; Paschoal Rapuano, do C. R. Vasco da Gama, para o C. R. Flamengo.

g) approvar as inscripções apresentadas pelo sr. director de remo, resolvendo, porém, que, no caso da C. B. D. passar o pareo de skiffs para o ultimo logar, o remador Adamor Pinho Gonçalves correrá nas duas provas, no caso contrario será substituido no double-skiff pelo remador Carlos Roberto Schneweiss;

No Hippodromo Paulistano

PROGRAMMA DAS CORRIDAS DE DOMINGO NA MOOCA

1º pareo — Premio "Estylo" — 2:500$ e 500$ — Dist. 1.609 metros:

Chave		Kilos
	1 Organa	52
	" Gondoleiro	55
	2 Setaurita	54
	3 Preciosa	50
4	4 Strategy	53
4	5 Beata	55

2º pareo — Premio "Initium" — 4:000$ e 800$ — Dist. 1.300 metros.

Chave		Kilos
	1 Valoroso	53
	2 Juruá	53
	3 Alegria IV	51
4	4 Ferrara	51
4	5 Sumatra	51

3º pareo — Premio "Rival III" — 2:000$ e 400$ — Dist. 1.400 metros:

Chave		Kilos
1	1 Clarim	55
1	2 Walsor	55
2	3 The Painter	55
2	4 Calicorre	55
3	5 Hepacaré	55
3	6 Porte d'Airain	53
4	7 Kipper	55
4	8 Graúna	53

4º pareo — Premio "Sévres" — 3:000$ e 600$ — Dist. 1.609 metros:

Chave		Kilos
	1 Ibar	55
	2 Deauville	53
3	3 Tentação	50
3	4 Ta Bouche	50
4	5 Kerensky	55
4	6 Kermesse II	53

5º pareo — Premio "Ufano" — 3:000$ e 600$ — Dist. 1.700 metros:

Chave		Kilos
	1 Encantadora	57
	" Guitarra	53
2	2 Interdicto	55
2	3 Bellonora	57
3	4 Sardou	52
3	5 Florista	56
3	6 Floreio	51
4	7 Defensor	56
4	8 Visconde	57
4	9 Rio Claro II	55

6º pareo — "G. P. Criação Paulista" — 20:000$, 4:000$ e 1:000$ — Dist. 1.300 metros:

Chave		Kilos
	1 Vevey	53
	" Vandyck	53
	2 Ginete	53
	" Galato	53
3	3 Jaçatuba	53
3	4 Jurandy	51
4	5 Jandaia	51
4	6 Jaborandy	53

7º pareo — Premio "Miss S. Paulo" — 3:500$ e 700$ — Dist. 1.800 metros:

Chave		Kilos
	1 Donata	56
	2 Drac	53
	3 Gallipoli	53
4	4 Libertador	53
4	5 Kaól	53

8º pareo — Premio "Luconia" — 3:000$ e 600$ — Dist. 1.650 metros:

Chave		Kilos
	1 Eros	50
	" Chypre	54
2	2 Taquary III	58
2	3 Turf II	56
3	4 Maleva	54
3	5 Bôa Viagem	51
4	6 Hulha Branca	54
4	7 Fruta do Matto	52

O crack Festeiro

O valente nacional Festeiro, que vae correr domingo proximo pela primeira vez nesta capital, é castanho, nascido a 8 de setembro de 1926, em S. Paulo, por Miau (Craginone e Teoria, por Amianto), e Crise (Bonarosa e Cerisa, por Saint Serf), de creação e propriedade do sr. Rodolpho Lara Campos.

Os pensionistas de José Lourenço

Os tres pensionistas de José Lourenço inscriptos para a corrida de domingo proximo, no Itamaraty, serão pilotados, Valois e Ultramar, pelo jockey chileno Ricardo Sepulveda, e Vauban, pelo jockey patricio Ignacio de Souza.

José Salfate deveria ser o piloto dos dois primeiros. Tendo entretanto, embarcado para S. Paulo afim de pilotar o potro Vevey, na prova "Criação Paulista". Sepulveda substituil-o-á naquellas montarias.

DERBY-CLUB

PROGRAMMA DA 6ª CORRIDA A REALIZAR-SE EM 25 DE MAIO DE 1930

Grande Premio "Derby Nacional" — 2.400 metros — Premios: 20:000$ e 4:000$000

1º pareo — CRIAÇÃO NACIONAL (4a prova) — Official — 1.000 metros — 5:000$, 1:000$ e 500$000 — Animaes nacionaes de 2 annos — Pesos especiaes.

		Kilos
1	Aracaju'	53
2	Vauban	53
3	Valois	53
4	Carinhosa	51

2º pareo — COSMOS — 1.500 metros — 4:000$ e 800$000 — Animaes estrangeiros — Pesos especiaes.

Chave			Kilos
1	1	Boyero	54
1	2	Enredo	55
2	3	Adios Amigo	54
2	4	Manita	52
3	5	Sei Lá	52
3	6	Canchero	55
4	7	Carolino	54
4	8	Chuck	54

3º pareo — BRASIL — 1.609 metros — 4:000$ e 800$000 — Animaes nacionaes Handicap.

Chave			Kilos
1	1	Urgente	55
2	2	Ebro	51
2	3	Sem Prestigio	54
3	4	Uraca	51
3	5	Neptuno	53
4	6	Ubá	53
4	7	Josephus	53

[4º] pareo — NACIONAL — 1.609 metros — 4:000$ e 800$000 — Animaes nacionaes — Handicap.

		Kilos
1	Lombardo	52
2	Perrier	51
3	Yara	50
4	Escoteiro	5.
5	Itaberá	50
6	Tattersal	51
7	Itan	50
8	Thesouro	53
9	Cavaradossi	53
	Japurá	F
	Monarcha	53

5º pareo — PROGRESSO — 1.609 metros — 4:000$ e 800$000 — Animaes nacionaes — Handicap.

Chave			Kilos
1	1	Calepino	55
2	2	Viola Dana	55
2	3	Ursel	52
3	4	Rico	54
3	5	Ibo	50
4	6	Dante	54
4	7	Valete	50

6º pareo — DR. FRONTIN — 1.800 metros — 5:000$ e 1:000$000 — Animaes de qualquer paiz — Handicap.

Chave			Kilos
1	1	Itapeva	54
2	2	Flutter	55
3	3	Códe	50
4	4	Adriatico	55
5	5	Póde Ser	51
5	"	Rapido	49
5	6	Ronquido	55

7º — Pareo — Grande Premio DERBY NACIONAL — 2.400 metros — 20:000$, 4:000$ e 1:000$000 — Animaes nacionaes de 3 annos. — Tabella.

		Kilos
1	Rhondda	51
2	Ultramar	53
3	Matarazzo	53
4	Festeiro	53

8º pareo — 17 DE SETEMBRO — 1.750 metros — 4:000$ e 800$000 — Animaes de qualquer paiz — Handicap.

		Kilos
1	Dynamite	50
2	Bidu'	55
3	Cardito	52
4	Ivon	52
5	Aveiro	54

O 1º pareo será iniciado ás 12,30. — A. del Castillo, 2º secretario.

PROCURE E VEJA AS VANTAGENS DO TRADICIONAL SORTEIO DE SÃO JOÃO DA LOTERIA FEDERAL

400 CONTOS

Em tres sorteios

Bilhete inteiro ... 18$000
Fracção ... $900

Em 21 de junho proximo

— AMANHÃ —

100 CONTOS

Bilhete inteiro ... 9$000
Fracção ... $900

— PLANO POPULAR —

VANTAGEM que a Loteria Federal offerece aos portadores de seus bilhetes: A absoluta e proverbial LISURA dos seus sorteios

EPILEPSIA

Centenas de epilepticos completamente restabelecidos de todas manifestações da Epilepsia com o uso do milagroso

ANTIEPILEPTICO BARASCH

Formula do grande sabio romaico **Dr. David Barasch**

Grande numero de cartas são recebidas diariamente de todo o interior do Brasil attestando a efficacia deste maravilhoso medicamento

A epilepsia ou communmente — gota coral — tem sido uma das terriveis molestias merecedoras das attenções da sciencia medica de todos os tempos. Hoje porem este mal, está sensivelmente attenuado e a sua cura obtem-se com regular facilidade, graças ao apparecimento do ANTIEPILEPTICO BARASCH, o especifico, por excellencia, no tratamento da epilepsia, seja inicial, seja essencial ou chronica.

Como uma confirmação do que acima está dito, leia-se o attestado infra, do illustre clinico, Dr. Aramis Lopes, medico da Associação dos Empregados no Commercio do Rio de Janeiro: — "Deante dos surprehendentes resultados que tenho obtido em doentes reconhecidamente epilepticos, posso affirmar que, entre os seus similares, o ANTIEPILEPTICO BARASCH é, incontestavelmente, uma preparação de real valor na cura da epilepsia. — Rio, 5 de julho de 1929 — (a.) DR. ARAMIS LOPES"

O ANTIEPILEPTICO BARASCH é vendido em todas as pharmacias e drogarias do Brasil em vidros grandes com capacidade de uma garrafa.

Cuidado com a drogaria que procura forçar a venda de similar que, longe de beneficiar, só pode trazer graves prejuizos ao paciente.

Correspondencia: ELISE BARASCH — Avenida Mem de Sá, 171 — RIO
Recuse similares e nomes parecidos

ESCOTISMO

QUAL É O MELHOR ESCOTEIRO DO BRASIL?

AO VENCEDOR SERA' CONFERIDA, SOLENNEMENTE, COMO CERTIFICADO DE SUA VICTORIA, UMA MEDALHA DE OURO

A TROPA A QUE PERTENCER O VENCEDOR RECEBERA', COMO LEMBRANÇA DO "DIARIO CARIOCA", UMA LINDA TAÇA

A NONA APURAÇÃO PARCIAL

Em nossa redacção realiza-se, amanhã, mais uma apuração do grande concurso escoteiro, instituido por bella iniciativa do DIARIO CARIOCA.

A contagem dos votos terá inicio ás 16 horas, como de costume.

Aos srs. interessados, concurrentes e cabos eleitoraes, convidamos a comparecer em nossa redacção, afim de evitar, mais tarde, consequencias desagradaveis.

Esperamos grandes descargas na nona apuração.

Quem supplantará JOÃO BAPTISTA FARIA, DO FLUMINENSE F. C.?

A apuração é feita pelos redactores deste jornal e sob a presidencia do escotista Leonardo Gonçalves Teixeira.

QUEM SERA' O MELHOR ESCOTEIRO DO BRASIL?

Faltam, apenas, sete apurações.

AVISO

Pedimos que nos mandem votos amarrados ou em envelopes, afim de facilitar a contagem.

— Os votos deverão ser entregues até ás 15,30 horas.

Os votos carimbados não serão contados.

Signaes de reconhecimento das escoteiras — O "Trêvo" — A "Flor de Lys"

O distinctivo universal das escoteiras ou bandeirantes é o trêvo.

Elle nada mais é que o symbolo das tres promessas feitas durante a bandeira nacional. E' um caracteristico internacional, adoptado pelas "Girls Guides" (bandeirantes da Inglaterra), pelas "Girls Scouts" (bandeirantes americanas, as "Giovanni Guides", (bandeirantes italianas e pelas bandeirantes da Belgica e da Suissa).

Esse distinctivo torna a instituição escoteira, inteiramente distincta das demais instituições femininas.

Aqui no Brasil é adoptado pela Federação Nacional de Bandeirantes do Brasil, sómente porque essa Federação conseguiu patente desse distinctivo e prohibe seu uso pelas bandeirantes que a ella não estão filiadas. De sorte que as bandeirantes da Federação Evangelica e do Departamento de Bandeirantes de Escoteiros, não pode usal-o; adoptaram como symbolo a "Flor de Lys", cuja significação é a mesma.

O distinctivo é collocado na parte da frente da copa do chapéo, um pouco acima da fita.

(continúa)

João Baptista Faria, escoteiro do Fluminense F. C., o primeiro collocado do nosso nosso concurso-escoteiro com 7.637

— PELO ESCOTISMO

Por Passaro Branco

(Continuação)

3ª PARTE

Funcções e classes

Existe no escotismo feminino, uma verdadeira hierarchia de classes e funcções.

Cada escoteira tem as suas attribuições no conjunto, de sorte que todas trabalham; todas concorrem ao en-

Aurelio, nosso representante da Associação de Escoteiros de São Bento, 2ª tropa escoteira formada no Districto Federal

grandecimento da patrulha, da secção, da companhia ou tropa; todas procuram suggerir, apresentar e applicar medidas tendentes á propaganda e consolidação do movimento.

A cada logar, correspondem deveres e direitos, responsabilidades precisas, determinadas e uma autoridade real.

A norma de trabalho se resume no seguinte:

Cada escoteira tem seu logar, seu dever. Occupa-o e desempenha-o cabalmente.

Eis ahi, a primeira das disciplinas sociaes que é preciso saber impôr, desde a fundação do patrulha, da secção, etc., desde que varios elementos trabalhem em commum, num meio social, portanto.

Vejamos agora, em traços ligeiros, qual a hierarchia existente entre as escoteiras:

Tropa

1º — Chefe e sub-chefe.
2º — Capitã fiscal.
3º — Secretaria.
4º — Ajudante de ordens da chefe.
5º — Thesoureira.

Companhia

6º — Capitã commandante (chefe).
7º — Sub-chefe.
8º — Secretaria da commandante.
9º — Ajudante de ordens (que pode ser a secretaria).
10º — Thesoureira.

Secção

11º — Chefe.
12º — Sub-chefe.

Patrulha

13º — Monitôra chefe.
14º — Sub-monitôra sub-chefe.

Escoteira

15º — 1ª classe.
16º — 2ª classe.
17º — Aspirante.
18º — Candidata.

A "NOITE ESCOTEIRA" NO LYCE'E FRANÇAIS

Faltam poucos dias para que, os escoteiros e pessoas affeiçoadas ao movimento, assistam, a primeira "Noite Escoteira" do anno, levada a effeito pelo "Grupo de Escoteiros do Lycée Français", da Federação dos Escoteiros do Brasil.

Esta reunião, está despertando grande interesse, não só, por ser a primeira do anno, mas tambem, pelo concurso que a ella vão prestar os escoteiros do Vasco, America e o já conhecido "Gargalhada", com o seu interessante conjunto.

Por intermedio do DIARIO CARIOCA, o chefe dos escoteiros do "Lycée Français" convida todas as tropas desta capital.

MAIS UM FORTE CANDIDATO AO TITULO DE MELHOR ESCOTEIRO DO BRASIL — U. E. C.

Os membros do Gremio Litero Esportivo do Corpo Nacional de Scouts, em sua ultima sessão lançaram definitivamente a candidatura de Ataliba Deiró Costa, da União dos Empregados no Commercio para concorrer ao concurso organizado pelo DIARIO CARIOCA, para Melhor Escoteiro do Brasil. Estes escoteiros vêm pedindo aos associados da União dos Empregados no Commercio e amigos, que cabalem para o grande escoteiro Ataliba Deiró Costa, depositando os votos na urna que se encontra na secretaria da U. M. E.

ESCOLA DE INSTRUCTORES ESCOTEIROS DA FEDERAÇÃO DE ESCOTEIROS CATHOLICOS DO BRASIL

A Escola de Instructores Escoteiros da Federação de Escoteiros Catholicos do Brasil, funccionando á avenida Rio Branco, 40, 1º andar, recebeu inscripção de mais oito candidatos a chefe.

Os cursos desta escola estão funccionando regularmente.

"FOGO DE CONSELHO" PROMOVIDO POR ESCOTEIROS DE CACHAMBY — CONVITE A'S TROPAS CATHOLICAS

Vae haver um grande "Fogo de Conselho" no dia 13 de junho proximo, promovido por escoteiros de Cachamby (Meyer) para o que são convidadas todas as tropas catholicas, das mais suburbanas, que deverão estar no local da festa ás 19 horas.

REUNE-SE O CONSELHO NACIONAL DA F. C. E. B.

No proximo dia 31 do corrente, reune-se o Conselho Nacional da Federação Catholica de Escoteiros do Brasil, em sua séde, á avenida Rio Branco n. 40, 1º andar.

CORRESPONDENCIA DA F. C. E. B.

Está no Rio o sr. João de Mattos Lopes chefe escoteiro no E. de Minas,

ALERTA LEITORES!

O COUPON DO NOSSO CONCURSO-ESCOTEIRO, "QUAL O MELHOR ESCOTEIRO DO BRASIL?", PASSA A SAIR NA 2ª PAGINA, ALTO DAS DUAS PRIMEIRAS COLUMNAS

MOVIMENTO MARITIMO

Vapores esperados e a sair durante o mez de maio

Procedencia	Nome do navio	Chegada	Saida	Destino
Southampton e esc.	"Alcantara"	23 (8h)	23 (17h)	Rio da Prata
Londres e esc.	"Avila Star"	23 (10h)	24 (16h)	Rio da Prata
Hamb. e esc.	"Cuyabá"	23 (19h)	....	.. ..
Antuerpia	"Astrida"	23	24	Santos.
.. ..	"Mantiqueira"	....	23	Portos do Sul.
.. ..	"Itapuca"	....	23 (12h)	P. Alegre e esc.
.. ..	"Manáos"	....	23 (10h)	Belém e esc.
Rio da Prata	"Cap. Polonio"	24	24	Hamb. e esc.
Nova York	"Vauban"	24	24	Rio da Prata
Anvers e esc	"Fort de Souville" .	24	....	.. ..
Havre e esc.	"Krakus"	24 (6h)	24	Rio da Prata
Portos do norte .. .	"Portugal"	24	25	P. Alegre e esc.
.. ..	"Carl Hoepeck"	....	24 (10h)	Fpolis. e esc.
.. ..	"Itagiba"	....	24 (10h)	Aracajú e esc.
.. ..	"Recife"	....	24	Macau e esc.
Nova York	"Vandyck"	25	26	Rio da Prata
Rio da Prata	"Almanzora"	25 (7h)	25 (12h)	Soutpton. e esc.
Portos do sul	"Dupleix"	25	....	Anvers e esc.
P. Alegre e esc. ...	"Itatinga"	25	28	Cabedello e esc.
Portos do Sul	"Com. Capella"	25 (12h)	29 (10h)	P. Alegre e esc.
.. ..	"Rodrigues Alves" .	....	25 (14h)	Rio da Prata
.. ..	"Itaquatiá"	....	25 (12h)	P. Alegre e esc.
.. ..	"Pirahy"	....	25	Iguape e esc.
.. ..	"Tupy"	....	25	S. Matheus e esc.
.. ..	"Borborema"	....	25	Maceió e esc.
Rio da Prata	"Massilia"	26 (7h)	26	Bordeaux e esc.
Genova e esc.	"Alsina"	26	26	Rio da Prata
Recife e esc.	"Campinas"	26	27 (10h)	P. Alegre e esc.
Belém e esc.	"Itaimbé"	26	28	Portos do Sul.
.. ..	"Santos"	....	26(10h)	Manáos e esc.
.. ..	"Mantiqueira"	....	26	P. Alegre e esc.
.. ..	"Itapagé"	....	26(10h)	Belém e esc

MOVIMENTO AEREO

Procedencia	Aviões da	Chegada	Saida	Destino
Chile.	NYRBA	—	23	America Norte.
.. ..	CONDOR	—	23	Portos do Sul.
Chile.	AEROPOSTALE .. .	24	24	Europa
Portos europeus ..	AEROPOSTALE .. .	24	24	Chile.
Natal	CONDOR	26	27	Porto Alegre.
Portos do Sul ...	CONDOR	27	28	Natal.
America Norte ...	NYRBA	28	29	Chile.
Rio da Prata	AEROPOSTALE .. .	28	29	Buenos Aires.
Chile	NYRBA	29	30	America Norte.
.. ..	CONDOR	—	30	P. Alegre.
Europa	AEROPOSTALE .. .	31	31	Chile.
Chile	AEROPOSTALE .. .	31	31	Europa.

O festival de domingo, 25, no Jardim Zoologico

Deve alcançar um bello exito, o festival a realizar-se, domingo, 25, das 13 ás 17 horas, no Jardim Zoologico, em beneficio de uma viuva pobre, organizado por uma commissão de senhoritas, não havendo, entretanto, pedido de entradas.

A administração do jardim realizará, tambem, o festival infantil transferido do ultimo domingo, por motivo do máo tempo. Das 13 ás 18 horas funccionarão todos os apparelhos de diversões do jardim; ás 15 e ás 16 horas, funcções na arena, com os trabalhos do Elephante; ás 16 1|2 horas, sorteio gratuito de brindes.

As crianças menores de 10 annos, que chegarem ao jardim até ás 16 horas, receberão bilhetes numerados para o sorteio e um vale para assistir, gratuitamente, ás funcções na arena. Terão ingresso gratis, no Jardim Zoologico, neste domingo, os alumnos das escolas primarias, que estiverem uniformizados ou com matricula.

Tocará a excellente banda musical do 4.º batalhão de policia.

ticias nos trouxe desse Estado, onde a Federação possue tantas tropas.

— Foram recebidas durante o mez noticias de 95 associações filiadas da Capital e dos Estados.

— A Escola de Instructores recebeu mais oito novas matriculas e continua a funccionar com a maior regularidade.

— Haverá no dia 13 de junho proximo, um grande fogo de conselho em Cachamby, no Meyer. Os escoteiros associarão ao mez de Maria e depois tomarão parte nestas demonstrações bem escoteiras. Todas as tropas de suburbios devem comparecer ás 7 horas da noite.

— No dia 31 reunir-se-á o Conselho Technico Nacional com a presença de todos os directores de tropas do Rio e representantes das tropas dos Estados.

— O chefe nacional da Federação, dr. J. E. Peixoto Fortuna, soffreu um accidente, ficando com o braço esquerdo luxado.

FEDERAÇÃO ESCOTEIRA DO BRASIL

Na séde da Liga de Defesa Nacional estão funccionando com grande animação os novos cursos de 1930, da Escola de Instructores Escoteiros da Federação de Escoteiros do Brasil.

Hontem mais uma proveitosa aula foi ministrada aos candidatos a chefes escoteiros.

COLLACAÇÃO DA "FLOR DE LIS" NAS RESIDENCIAS ESCOTEIRAS

Conforme noticias dadas pelo DIARIO CARIOCA, terá logar no proximo dia 25, ás 14 horas, a solennidade da collocação do "Flor de Lis" na residencia do muito estimado escoteiro Jambonaur Nelson Rocha á rua Sá Vianna n. 25, Maracanã.

Nesta solennidade será feita a entrega aos "Escoteiros da Light", o louvor que lhes coube como premio, por terem sido os primeiros, que, collocaram em suas residencias, o symbolo escoteiro.

São convidados, a comparecerem todos os grupos, chefes e seus representantes.

Por motivos outros foi tornada sem effeito a transferencia para o dia 1 de junho da festa a realizar-se no dia 25 do corrente, ficando para a data posteriormente annunciada. — (a) A. C. Silva.

"A Collegial" offerece um uniforme escoteiro completo, ao vencedor do concurso

Da conhecida casa de uniformes "A Collegial" recebemos a gentil offerta, para o escoteiro que fôr classificado em primeiro logar no concurso do DIARIO CARIOCA, de um uniforme escoteiro, com equipamento completo.

Essa demonstração de interesse da "A Collegial" pelo concurso "Qual o melhor escoteiro do Brasil?" virá, de muito, estimular o eleitorado em prol dos seus candidatos, uma vez que já não é só uma medalha que premiará o vencedor, mais um premio realmente util, como seja esse do uniforme com-

INDICADOR PROFISIONAL

GONORRHE'A

IMPOTENCIA

Cancros duros e molles

Estreitamento da Urethra

Tratamento rapido e moderno

DR. ALVARO MOUTINHO

Buenos Aires, 77-4º — 8 ás 19 horas

DR. DUARTE NUNES

Doenças dos orgãos genito-urinarios em ambos os sexos.

Gonorrhéa e suas complicações

Cura rapida.

Hemorrhoides e hydrocele, cura radical sem dôr e sem operação.

Rua São Pedro, 64 — Telephone, 4—5803— das 7 ás 16 horas.

Dr. Joaquim A. de Britto

Vias urinarias, molestias das senhoras e operações, das 2 ás 5, Consultorio — Rua Chile, 13

Dr. Giovanni Infante

Ex-medico dos hospitaes de Napoli, Bologna, Paris.

TRATAMENTO DA TUBERCULOSE

(Methodo Maragliano)

Syphilis, molestias venereas, gonorrhéa aguda e chronica e suas complicações), molestias das senhoras, da pelle e impotencia — Travessa São Francisco, 9 (1º andar) sala 1 — Phone: 2—6102.

Das 9 ás 11 e das 5 ás 7 da noite.

Clinica Medico-cirurgica DO DR. AMERICO CAPARICA

Consultorio: — Rua Visconde do Rio Branco, 31 (sobrado)

DIARIAMENTE DAS 3 A'S 6 HORAS

TELEPHONE, 2-2949

Residencia: — Rua Riachuelo, 56

TELEPHONE, 2-5227

DOENÇAS SEXUAES NO HOMEM

DR. JOSE' DE ALBUQUERQUE

Diagnostico e tratamento das diversas doenças e affecções sexuaes do homem, e das suas complicações.

IMPOTENCIA — R. Carioca, 22. De 1 ás 6

Hernias - Hydrocelles

(Quebraduras)

Cura radical, sem operação, sem dôr e sem prejuizo das occupações

FRAQUEZA SEXUAL

Tratamento especial e moderno

DR. PEDRO LUZ

ex-assistente da S. C. de Misericordia do Rio de Janeiro — Esp. em vias urinarias e molestias de crianças

PHARMACIA LUZ —: — Rua Frei Caneca, 52

PHONE 4-1056

Das 8 ás 10 e das 16 ás 19 horas

Dr. Estevam de Rezende

Ouvidos, nariz e garganta, das 2 ás 6 — Consultorio: rua do Carmo, 5 — 2-2652. — Residencia: rua General Dionysio, 63 — 6-0554

DENTISTA — Dr. Alvaro de Moraes, 26 annos de pratica. Grande Premio Exp. Centenario. Dentaduras com ou sem chapa. Tratamento da pyorrhéa. Operações sem dôr. Rapidez e preços razoaveis. Av. Mem de Sá, 91 (proximo á praça dos Governadores).

O "Pan America", de regresso dos portos platinos

Procedente de Buenos Aires, e escalas, em Montevidéo e Santos, passou, hontem, pelo Rio, o paquete norte-americano "Pan America", sob o commando do capitão George Roze.

Essa unidade yankee, que se destina a Nova York, trouxe a seu bordo, para esta capital, apenas 25 viajantes

"DIARIO" FORENSE

JURISPRUDENCIA DA CÔRTE DE APPELLAÇÃO

Impugnação de credito hypothecario

AGGRAVO DE PETIÇÃO N. 4893

(Continuação)

Ora, se a lei, nos casos como na hypothese, em que o emprestimo é abonado especialmente com hypotheca, manda proceder á inscripção e transcripção, de accordo com o disposto no decreto n. 370, de 2 de maio de 1890, sem prejuizo do estabelecido no artigo 4º, paragrapho 1º (2ª alinea — citado decreto 177 A), se a inscripção prevista no artigo 4º é essencial para a preferencia contra terceiros (art. 4º, paragrapho 1º, alinea), claro é que, não tenha sido feita, como não foi a inscripção definitiva, de accordo com o cit. art. 4º, embora feitas a eventual e a especial do decreto 370, de 2 de maio de 1890, **não ha preferencia contra terceiros, e terceiros são os aggravantes.**

"Aberta a subscripção de um emprestimo em obrigação ao portador (debentures, sob garantia hypothecaria), os directores da sociedade requererão immediatamente a inscripção eventual dos bens offerecidos em hypotheca, a beneficio da communhão dos futuros portadores desses titulos; pena de responderem por perdas e damnos para os prejudicados pela demora". (cit art. 4º, paragrapho 2º do citado decreto 177 A.) "A inscripção tornar-se-á definitiva, no prazo de seis mezes, sob pena de perempção, pela margem, á margem, da data do acto definitivo da hypotheca; ficando solidariamente responsaveis para com os credores prejudicados os administradores da sociedade" (cit. art. 4º, paragrapho 2º, n. II do cit. decreto 177A).

A inscripção definitiva que consolida a eventual, e necessario para valer contra terceiros, não foi feita (cert. fl. 124).

Pouco importa que houvesse a inscripção hypothecaria nos registros das circumscripções em que têm séde os immoveis; não houve, entretanto, a inscripção definitiva, no registro da séde da companhia emissora, e tendo se passado os seis mezes (cit. art. 4º, paragrapho 2º, n. 11 do cit. decreto 177 A), a hypotheca caiu em perempção, consequentemente, sendo nulla a emissão, não pode haver hypotheca em garantia della.

Não tendo o emprestimo por obrigações ao portador, as formalidades legaes para valer contra terceiros, a consequencia é que, perante terceiros, esse emprestimo é nullo, não ha, pois debentures. O que ha é um mutuo, de caracter chirographario, mas, as obrigações preferenciaes, porque para emissão de obrigações preferenciaes, a lei estabelece formalidades e requisitos que não foram preenchidos e a propria sentença aggravada reconhece que te s formalidades e requisitos não foram preenchidos concluindo, entretanto, apenas pela inexistencia do privilegio sobre todos os bens e activo da sociedade, (floating charge), deixando a emissão de pé.

Ora, ou existe uma emissão de obrigações preferenciaes ao portador, e nesse caso ellas têm preferencia sobre todo o activo e bens da sociedade, além do privilegio sobre os bens especialmente hypothecados, porque o privilegio é inherente ás obrigações preferenciaes ao portador, ou não existe esse privilegio geral e também não existem obrigações ao portador.

(Continúa)

SUMMARIOS DE HOJE

Primeira — Luiz Alves Vieira, Edgard Azevedo Soares, José Maria de Souza, Holito Suzano Tenorio de Albuquerque, José Lopes e José Domingos Brandão Junior.

Segunda — Ignacio de Oliveira e Moysés Cloinck.

Terceira — Alvaro Maciel, Francisco Arnaldo Machado Moreira, José Ribeiro da Costa, Antonio Pinto de Barros, Antonio Ferreira dos Santos, Arnaldo Sabrosa, Mathias José, Alfredo Grimia, José Ribeiro da Silva e José Rodrigues.

Quarta — Manoel Belmiro.

Quinta — Antonio Santos Lucas, Domingos Abranо, João Sebastião Ribeiro, Anorelino Cruz.

Setima — José Lauria.

Oitava — Severiano Marques da Silva, Honorio da Cunha Moreira, André Francisco de Abreu, Nicolão José de Macedo, João Evangelista dos Santos Junior, Arnaldo Simplicio da Silva, Virgilio Alfredo Cordeiro, Octavio Cabral, Henrique Tirdo e Antonio Emiliano Chermont.

VARAS CIVEIS

Despachos e sentenças

PRIMEIRA

Fallencia — Pedro Uegem — Na forma do parecer.

TERCEIRA

Fallencia — Jonas de Souza e Silva — O juiz desta vara, attendendo a confissão, de insolvencia tomada por termo nos autos da concordata preventiva de Jonas de Souza e Silva, estabelecido com pharmacia, á rua do Riachuelo 391, decretou, hontem, a sua fallencia.

O termo legal retrotraiu a 25 de setembro de 1925; foi marcado o prazo de 20 dias para a habilitação e a assembléa de credores para o dia 11 de agosto vindouro. Nomeado syndico Antenor José Ferreira. O passivo declarado é de 79:738$500.

— Fallencia — Isaura Massuh — Em face da confissão de insolvencia feita por Isaura Massuh, estabelecida á avenida Automovel Club, 940-1, o juiz desta vara decretou-lhe, hontem, a fallencia.

O termo legal retrotraiu a 12 de abril; foi marcado o prazo de 20 dias para habilitação de creditos e a assembléa para 11 de agosto proximo.

Nomeados syndicos Elias Couri & Rachid. O passivo declarado é de ... 13:999$400.

— Fallencia N. Vervier — Diga o curador sobre as petições de fls. 62 e 64.

— Fallencia — S. Hypman — Approvados os honorarios alludidos a fls. 30 e 32.

— Fallencia — M. Fernandes Freitas — Nomeado liquidatario dr. Pedro Lopes Moreira.

Fallencia — Manoel Moreira Dias — Diga o dr. curador.

— Fallencia — Pedro de Araujo & C. — Concedida a prorogação pedida a fls. 183.

— Fallencia — Borges Cancelli & C. — Deferida a petição de fls. 306.

QUARTA

Fallencia — José da Motta — O juiz desta vara, em vista da confissão de insolvencia, tomada por termo nos autos...

Motta, estabelecido á rua Philomena Nunes, 26.

Fixado o termo legal a partir de 7 de abril; foi marcado o praso de 15 dias para a habilitação. Os syndicos designados, J. Soares da Costa & C. O passivo declarado, 195:500$110.

Principaes credores de José da Motta: J. Soares da Costa & C. 28:080$310. Sebastião Vieira .. .. .. 25:000$000. Antonio Rodrigues .. .. .. 8:000$000. Amaral Anjos & C. .. .. 5:182$200. Manoel Alonso .. .. 5:695$000. e outros menores.

— Fallencia — Cesinio Messeina & C. — Dê-se baixa na distribuição de fls. 28, sobre a remessa dos autos.

Fallencia de Manoel dos Santos. — Deferida a petição de fl. 22. Preste o syndico as informações ordenadas a fl. 11, in fine e verso.

Fallencia de Gomes Martins & Cia. — Mandados incluir os creditos de Manoel Corrêa Vieira Junior e do Banco do Brasil.

QUINTA

Fallencia de Antonio Pinto. — Deferido o pedido de venda dos bens, cumprida, na integra, a promoção do dr. Curador.

Fallencia de Edward Ashworth. — Deferida a petição do syndico.

ASSEMBLE'AS DE CREDORES

Está marcada para hoje, ás 13 horas, a seguinte:

1ª Vara Civel — Pedro Ganem.

VARAS CRIMINAES

QUARTA

Denegado um habeas-corpus

O juiz desta vara, attendendo ás informações que recebeu, julgou prejudicada a ordem de habeas-corpus, impetrada em favor de Antonio Magalhães, que allegava prisão illegal no 20º districto.

QUINTA

Denunciados dois larapios

Foram denunciados ao juiz desta vara, Octavio Francisco dos Santos e Claudionor Teixeira Borges, accusados de Lavereni, na noite de 8 para 9 de janeiro do corrente anno, penetrado no predio da rua Miguel de Frias, 25, que arrombaram, tendo roubado objectos no valor de 336$000.

OITAVA

Praticava o falso espiritismo

Por sentença de hontem, o dr. Flaminio de Rezende, condemnou Francisco Nogueira da Silva a um anno, um mez e 100$000 de multa, porque, no dia 6 de janeiro de 1930, foi preso em flagrante, no caminho da Covanca, quando praticava o falso espiritismo.

TRIBUNAL DO JURY

Os debates de hoje

Sob a presidencia do juiz Mangarinos Torres, reune-se o tribunal popular.

Os trabalhos serão iniciados ao meio dia.

Devem ser julgados os réos: Daniel Jo nim Pedreira e Scott Pettermann.

O Ministerio Publico está a cargo do dr. Alfredo Bernardes Filho.

CORTE DE APPELLAÇÃO

Sob a presidencia do desembargador Angra de Oliveira, reune-se hoje, ás 12 1|2 horas, a Primeira Camara da Côrte (appellações criminaes), sob a presidencia do desembargador Machado Guimarães e a Segunda Camara (aggravos).

CARNES VERDES

O QUE A POPULAÇÃO VAE COMER HOJE — A MATANÇA DE HONTEM

No Matadouro de Santa Cruz

No Matadouro de Santa Cruz foram abatidos hontem: 340 bois, 17 vitellos, 2 porcos e 2 carneiros.

Vendidos para a cidade: 286 1|4 rezes, 17 vitellos, 2 porcos e 2 carneiros.

Vendidos para os suburbios: 51 1|4 rezes.

Vigoraram os seguintes preços: para os retalhistas:

Rezes, 1$200 a 1$400; vitellos, 1$600 porcos, 3$000; carneiros, 3$000.

Pela junta medica foram rejeitados: 2 3|2 rezes.

Foram recolhidos aos curraes: 534 bois, 70 vitellos, 120 porcos e 15 carneiros.

Nos campos de Santa Cruz o seguinte stock: 1.806 bois, 250 vitellos e 400 porcos.

Matadouro de Mendes — Frigorifico "Anglo"

No Matadouro de Mendes foram abatidos: 152 bois, 17 vitellos, 1 porco e 2 carneiros.

Vendidos para a cidade: 15 bois, 4 vitellos e 2 carneiros.

Vendidos para os suburbios: 50 bois, 1 vitello e 1|2 porco.

Para o frigorifico do cães do Porto: 56 3|4 rezes, 8 3|4 vitellos.

Foram rejeitados: 514 rezes, 1|4 vitello e 1|2 porco.

Vigoraram os seguintes preços, para os retalhistas:

Rezes, 1$360; vitellos, 1$600; porcos, 3$200; carneiros, 3$800.

Matadouro da Penha

No Matadouro da Penha foram abatidos: 106 bois, 32 vitellos, 14 porcos e 6 carneiros.

Vigoraram os seguintes preços, para os retalhistas:

Rezes, 1$340 a 1$400; vitellos, 1$500 a 1$600; porcos, 2$400 a 3$000; carneiros, 2$500.

REGISTRO FUNEBRE

FALLECIMENTOS

Falleceu, hontem, em Nova Friburgo, aos 80 annos de idade, o dr. Modesto Alves Pereira de Mello, neto do fundador da cidade de Friburgo.

Nasceu em Cantagallo, no anno de 1850, foi casado com a veneranda sra. Guilhermina Martins de Mello, de cujo casal nasceram oito filhos dos quaes quatro vivos: o coronel Eugenio Mello, dr. Placido Mello, dr. Maurillo de Mello e d. Maria Estephania de Mello Carvalho.

Formou-se em sciencias juridicas e sociaes pela Faculdade de Direito de S. Paulo, em 1873. Foi presidente da camara e juiz de direito em varios municipios fluminenses. Exerceu por longos annos a magistratura, tendo sido presidente da Camara Municipal de Nova Friburgo, deputado provincial, no imperio e estadual em varias legislaturas.

Exerceu á advocacia aqui e no Estado do Rio, sempre com muitas provas de brilhantes e intelligencia.

O seu enterramento realiza-se, hoje, ás 11 horas, no cemiterio de Friburgo.

MISSAS

Na egreja de S. Francisco de Paula (capella), ás 8 1|2 horas da manhã, será rezada missa de 7º dia pelo fallecimento do sr. Luiz Ferrone, progenitor do sr. Paschoal Ferrone, ...

INFORMAÇÕES COMMERCIAES

CAMBIO

O mercado de cambio funccionou, hontem, estavel e sem movimentação negocios tanto no bancario como no particular.

O Banco do Brasil sacou para remessas a 5 59|64 e os demais para remessas a 5 55|64 e 5 7|8 d, com dinheiro para o particular a 5 57|64 e 5 29|32 d. pra o dollar a 8$370 e 8$380, fechando o mercado inalterado.

Os soberanos regularam a 43$ e a libra-papel a 42$500.

O dollar cotou-se a vista de 8$440 a 8$520 e a prazo de 8$370 a 8$450.

A 90 d|v

Londres	5 37|32 a	5 7|8
Libras	41$060 a	40$852
Paris	$331 a	$333
Nova York	8$440 a	8$450
Canadá		8$440

A' vista:

Londres	5 51|64 a	5 13|16
Libras	41$401 a	41$290
Paris	$333 a	$335
Italia	$446 a	$448
Nova York	8$490 a	8$520
Portugal	$382 a	$389
Provincias	$338 a	$400
Hespanha	1$048 a	1$060
Provincias	1$065 a	1$070
Suissa	1$644 a	1$660
B. Aires (papel)	3$270 a	3$320
Montevidéo	7$850 a	8$000
Japão		4$230
Noruega	2$285 a	2$310
Suecia	2$292 a	2$310
Hollanda	3$400 a	3$430
Canadá		8$520
Dinamarca	2$285 a	2$310
Belgica (papel)	$237 a	$239
Belgica (ouro)	1$165 a	1$193
Syria		$333
Slovaquia	$253 a	$255
Allemanha	2$027 a	2$040
Chile		1$050
Austria	1$205 a	1$208
Rumania	$053 a	$056
Café	$333 a	$335

Saques por cabogrammas:

A' vista:

Londres	5 51|64 a	5 27|32
Nova York	8$465 a	8$550
Paris	$334 a	$337
Italia		$448
B. Aires (papel)		3$330
Portugal		$391
Hespanha		1$065
Suissa		1$670
Belgica (papel)		$240
Suecia		2$320
Noruega		2$320
Dinamarca		2$320
Allemanha	2$040 a	2$050
Montevidéo		7$920
Slovaquia		$257
Japão		4$260
Hollanda		3$460
Canadá		8$550

O Banco do Brasil affixou as seguintes taxas para cobranças:

A' 90 div.

Londres	5 59/64
Paris	$330
Nova York	8$370

A' vista:

Londres	5 55/64
Paris	$332
Italia	$443
Portugal	$380
Nova York	8$440
Hespanha	1$040
Suissa	1$640
B. Aires (papel)	3$250
Montevidéo	7$800
Belgica (ouro)	1$180
Allemanha	2$020
Vales-ouro por 1$ papel	4$567

Por cabogramma

Londres	5 53/64
Paris	$336
Nova York	8$485
Suissa	1$657
Allemanha	2$037
Italia	$445
Portugal	$387
Hespanha	1$075
Belgica (ouro)	1$190
B. Aires (papel)	3$340
Montevidéo	7$910

Curso official do cambio e moeda metallica

S|Londres	5 7|8 a	5 13|16
S|Paris	$332 a	$334
S|Italia		$447
S|Allemanha		2$029
S|Belgica (papel)		$240
S|Belgica (ouro)		1$190
S|Portugal		$384
S|Hespanha		1$049
S|Suissa		1$640
S|Suecia		2$291
S|Montevidéo		7$900
S|Slovaquia		$252
S|Nova York	8$370 a	8$900
S|Noruega		2$285
S|B. Aires (papel)		3$275
S|Hollanda		3.423
S|Rumania		$053
S|Austria		1$208
S|Canadá		—
S|Chile		1$050
S|Dinamarca		2$285
S|Japão		4$230

Extremas

Bancario	5 27|32 a 5 59|64
Casa Matriz	5 55|64

Moedas

Libras (ouro)	—
Libras (papel)	42$200
Dollar (ouro)	—
Dollar (papel)	8$500
Reichsmark	2$050
Franco (papel)	—
Escudo (papel)	—
Argentina (papel)	—
Peso Argentino	3$300
Peseta (papel)	1$100
Lira	$460
Vales ouro, por 1$	4$567

BOLSA

O mercado da bolsa funccionou, hontem, menos movimentado e com os negocios realizados sem interesse. As apolices federaes e as municipaes estiveram em melhoria.

Os demais papeis de importancia não soffreram modificação de interesse, conforme se vê abaixo:

VENDAS

Apolices — Geraes, 63 a 748$; idem, 2:000$; meudas a 730$; D. Emissões, nom. 123 a 742$; idem, idem, no port 168 a 726$; Obrigações Thesouro, 125:000$ a 895$; Obrigações Ferroviarias (3E) 4 a 985$000.

Estaduaes — Estado do Rio, (d. 2316) 400 a 630$; idem, 4%, 40 a 965$000.

Municipaes — Municipaes 1917, pt. 80 a 142$; idem, 8% pt. (d. 1933) 9 a 190$; idem, idem, (d. 2093) 6 a 189$500, idem, 1920 pt. 50 a 142$000;

Bancos — Banco dos Funccionarios, 105 a 63$; Banco Mercantil, 12 a 480$; Banco Portuguez nom., 25 a 166$000.

Diversas — D. Bahia c|50%, 100 a 218; D. Santos, nom, 7 a 278$; Deb. Progresso Industrial, 77 a 155$; Deb. Mercado, 40 a 100$000.

OFFERTAS

Uniformisadas de 1:000$	750$000	747$000
Idem 5% miudas	—	—
D. Emis. 1:000$, nom.	744$000	742$000
Idem, pt.	728$000	725$000
Obrig. Thes. Nacional	938$000	964$000
Obrig. Rodoviarias, pt.	—	715$000
Obri. Ferrov. (1E)	968$000	—
Idem, idem, 3ª	968$000	—
Idem, idem, 2ª	963$000	—
Emp. Nacional, 1903	—	—

Municipaes do Districto Federal:

Municipal, 20 £ n	—	—
Idem, idem, pt.	—	—
Idem, 1914, pt.	—	144$000
Idem, 1906, nom.	—	145$000
Idem, idem, pt.	143$000	—
Idem, 1917, pt.	143$000	142$000
Idem, 1920, nom	—	—
Idem, idem, pt.	142$000	141$000
Idem, 7% (dec. 1622)	165$000	—
Idem, (dec. 1933)	192$000	190$000
Idem, (dec. 1535)	—	163$000
Idem, (dec. 2097)	—	163$000
Idem, (dec. 1999)	—	160$000
Idem, (dec. 1918)	—	—
Idem, 7%, 1550	170$000	165$000
Idem, 2339	—	160$000
Idem, 2093	192$000	189$000

Municipaes dos Estados:

B. Horizonte	—	—
Campos, (200$)	—	—
C. Municipal Alfenas	—	—
Iguassu'	—	—
Pelotas, 8 %	—	—
Uberaba	—	—
Prep. Petrop. 200$ (1918)	—	—
M. Geraes, 1:000$, n.	742$000	—
Idem, 8 %	—	—
Idem, 200$, pt.	—	—
Parahyba Norte, 6%	—	—
Idem, 100$, pt.	—	—
E. do Pirahy 8%	—	—
R. Janeiro, 100$, pt.	97$000	96$000
Idem, pt. 8%, 1:000$	630$000	630$000
Idem, pt. 8%	—	—

Bancos:

Brasil	450$000	447$000
Brasileiro Allemão	—	—
Commercio	—	140$000
Commercio	—	105$000
Funccionarios	63$000	62$500
Mercantil	485$000	478$000
Portuguez, c|50	75$000	—
Portuguez, pt.	—	166$000
Previdente	—	—
Regional	—	—
B. Economico	—	—
Boa Vista	—	—
Indemnizadora	—	—
Internacional	—	—
C. Seguros Brasil	—	—
Pelotense	—	—

Seguros:

Regional	—	—
Argos	—	—
Sagres	—	270$000
Garantia	—	—
Lloyd Sul Americano	—	—
Sul America	—	—
Continental	—	—
Varegistas	—	—

Tecidos:

Alliança	40$000	29$000
America Fabril	140$000	125$000
Petropolitana	—	—
Brasil Industrial	—	240$000
Manufactura	—	—
Progresso Industrial	—	141$000
Conf. Industrial	—	—
Corcovado	40$000	—
Bom Pastor	—	—
S. Pedro Alcantara	—	—
Paulista	—	—
Tijuca	—	—
Nova America	185$000	—
Taubaté Ind.	—	—
Mageense	—	—

Estradas de Ferro e Carris:

Victoria	—	—
S. Jeronymo	34$000	33$500
D. Santos, pt.	279$000	273$000
D. Santos, nom.	280$000	—
Mestre Blatgé	—	—
Bahia	30$000	21$000
Usinas Nacionaes	—	—
Brahma	—	420$000
Cantareira	—	—
J. Botanico	—	—
Terra e Col.	8$500	6$000
Predial de Santos	—	—

Debentures:

D. Alliança Is.	—	—
N. America	1:005$	950$000
Bellas Artes	230$000	—
D. Santos	—	165$000
Conf. Industrial	166$000	162$000
Guanabara	—	—
Tijuca	—	155$000
Caxambu'	—	—
D. Bahia	102$000	—
Brahma	—	1:005$
Brasil Cinematog.	—	—
Ind. Campista	—	—
Mageense	—	130$000
Edificadora	—	—
Mestre Blatgé	—	108$000
Sta. Helena	—	—
Mercado	—	—
Corcovado	—	155$000
Hoteis Palace	193$000	—
Progresso Industrial	156$000	155$000
Fluminense F. C.	73$000	67$000
Tijuca	—	155$000
Casa Vivaldi	—	—
Usinas Nacionaes	—	—
C. Gavea	205$000	—
Industrial Mineira	—	—
Silveira Machado	—	—

CAFE'

O mercado do café funccionou, hontem, sustentado e com os preços inalterados, conservando o typo 7 á base de 20$500 por arroba. O movimento de procura para novos negocios esteve sem interesse, tendo sido vendidas na abertura do mercado 1.995 saccas e durante o dia mais 1.415., no total de 3.410 ditas, fechando o mercado mal collocado e tendente a baixa.

O mercado a termo tanto na primeira bolsa como na segunda esteve estavel e com vendas de 2.000 saccas á prazo.

ESTATISTICA

Entradas

Leopoldina:		
[illegible]		913
Minas	1.091	
Maritima:		
S. Paulo	250	1.941
Reguladores:		
Tunnel "Rio"		1 534
Espirito Santo		922
Minas		1.676
		6.936
Entradas por Nictheroy conf.: lista de saidas do Regulador [illegible] lista do Regulador Flum.:		
[illegible] desta data		820
Total		7 811
Idem o anno passado		6.527

Desde o dia 1º	138.053
Media	6.573
Do dia 1º de julho	2.737 075
Media	8 194
Idem o anno passado	2.718.005

Embarques

Europa	3.886
Africa	376
Cabotagem	165
Total	4 427
Idem o anno passado	6.865
Desde o dia 1º	130 402
Do dia 1º de julho	2.521 037
Idem o anno passado	2.503 892
Stock	324.630
Menos consumo local: do dia	500
Existencia	324 130
Idem o anno passado	326.221

COTAÇÃO DO CAFE'

(Disponivel por arroba):

Typo 3	22$500
Typo 4	22$000
Typo 5	21$500
Typo 6	21$000
Typo 7	20$500
Typo 8	19$500

Vendas — 6.783.

Mercado — Calmo.

Typo 7 anno passado	39$700

A TERMO (10 kilos)

Mezes	1ª cot.	2ª cot.
Maio	13$725	13$750
Junho	13$025	13$025
Julho	12$575	12$075
Agosto	12$300	12$600
Setembro	12$300	12$600
Outubro	12$350	12$500
Vendas	500	250

Mercado — Estavel.

Pauta semanal	1$460
Imposto mineiro	4$567

COTAÇÕES DO CAFE' DA BOLSA DE MERCADORIAS

A TERMO

Primeira Bolsa

	V.	C.
Maio	14$000	13$800
Junho	13$600	13$175
Julho	13$450	12$800
Agosto	13$300	12$600
Setembro	13$200	12$675
Outubro	13$000	12$650

Vendas —

Mercado — Estavel.

Segunda Bolsa

	V.	C.
Maio	13$950	13$800
Junho	13$500	13$200
Julho	13$300	12$775
Agosto	S|ven.	12$700
Setembro	13$200	12$775
Outubro	13$300	12$700

Vendas —

Mercado — Estavel.

Rio — Mercado de hontem, 22 de maio de 1930.

Preço, typo 7	20$500
Vendas, até ás 10 1|2 horas	1 995
Idem, á tarde	1.415
Total	3.410

MERCADO DE SANTOS

Entradas	30 067
Desde o dia 1º	552 892
Media	26.328
Do dia 1º de julho	8.682.080
Media	25 996
Idem o anno passado	7.890.120
Embarques	31.730
Existencia para embarques	1.075.085
Saidas	47 181
Desde o dia 1º	419 046
Do dia 1º de julho	8.821 764
Idem o anno passado	7.794.963
Existencia	1.080.059
Idem o anno passado	1.141.083
Preço typo 4	21$000
Idem o anno passado	33$500

Mercado — Estavel.

Vendas (a termo) —

ALGODÃO

O mercado do algodão funccionou, hontem, calmo, e com o movimento de negocios, sem interesse, tendo os preços inalterados.

O mercado a termo não funccionou.

Entradas não houve; sairam 698 fardos, ficando em deposito 3.825 ditos.

(Preços por 10 kilos)

Fibra longa — Typo Sertão:	
Typo 3	39$000
Typo 5	37$500
Fibra media — Sertões:	
Typo 3	37$500
Typo 5	33$000
Fibra media — Ceará:	
Typo 3	35$000
Typo 5	31$000
Fibra media — Mattas:	
Typo 3	34$000
Typo 5	30$000
Fibra media — Paulista:	
Typo 3	34$000
Typo 5	30$000

ASSUCAR

O mercado de assucar funccionou hontem, firme e com o movimento de negocios em pequena escala ficando os preços inalterados.

O mercado fechou inalterado, não tendo funccionado o mercado a termo.

Entradas não houve; sairam 5788, ficando em deposito 221.757, ditos.

Cotações

Branco crystal	30$000	32$000
Crystal amarello	26$000	27$000
Mascavinho	24$000	27$000
Mascavo	21$000	22$000

BANCO DE CREDITO REAL DE MINAS GERAES

CONCURSO

A 12 de julho proximo realiza-se o concurso de admissão de auxiliares. A admissão obedecerá a ordem de classificação feita de accordo com as provas dos exames. Os interessados encontrarão no "guichet" de informações do Banco os prospectos com as condições necessarias.

Rio de Janeiro, 20 de maio de 1930.
C. WERNER, gerente.

PRECISA-SE DE EMPREGOS / DE EMPREGADOS

Os annuncios nesta secção são publicados gratuitamente por tres vezes

INFORMANTE bancario, trabalhando nesta praça ha mais de 10 annos, offerece-se para trabalhar com capitalista, banco ou casa bancaria, garantindo um lucro certo de 8% mensal sobre capital empregado. Tem bôa clientela. Quem desejar queira procurar ou escrever a S. A. de Menezes, rua da Candelaria, 66-1º and.

STENO-dactylographo diplomado, com longa pratica, offerece seus serviços dando as melhores referencias. Cartas para A. S. B. nesta redacção. (205)

REVISOR de provas typographicas. Moço, competente, com 10 annos de pratica, offerece-se para trabalhar algumas horas, á noite, mediante modico ordenado, em typographia ou em periodicos, como revisor. Optimas referencias e idoneidade. Cartas para F. R. — Rua S. Luiz Gonzaga, n. 216, c. 15. (206)

OFFERECE-SE um senhor, recentemente chegado do norte, para administrar uma fazenda. Tem conhecimento de serviços veterinarios. Cartas neste jornal para A. C. S. (207)

MOÇO, conhecendo italiano e francez, procura occupar cargo de caixa ou cobrador. Dá referencias e fiança. Cartas a Dell'Omo nesta redacção. (208)

OFFERECE-SE um moço para empregado de escriptorio. E' activo e sabe ler e escrever. Cartas á José Pereira — Nesta redacção. (209)

OFFERECE-SE rapaz com 20 annos para qualquer serviço. Aceita collocação fóra desta capital. Cartas nesta redacção para S. C. (210)

OFFERECE-SE uma boa arrumadeira, para pensão, ou hotel. Rua dos Invalidos, 55, 1º andar. (211)

PRECISA-SE de um menino para ajudar na cozinha e mais serviços leves. Ordenado 60$000; á rua de Copacabana n. 522. (213)

OFFERECE-SE um calafate, para encerar, e conservar os assoalhos. Preços modicos Chamados, tel. 3-4450. (217)

OFFERECEM-SE duas moças, uma para arrumadeira, outra para cozinheira Rua da America, 206. (219)

MOÇO brasileiro, de grande capacidade de trabalho e regular instrucção, sabendo escrever a machina de qualquer fabricante, deseja emprego de 1 hora da tarde em deante, por já ter serviço pela manhã; cartas a Mattos Telles, na redacção desta folha. (235)

PORTUGUEZ pratico. Rapida aprendizagem. Senhora habilitada, lecciona, por um methodo proprio e rapido, a senhoras e senhoritas. Preço modico. Vae, tambem, á residencia das senhoritas. Rua Candido Benicio, 398. (239)

OFFERECE-SE um rapaz para trabalhar em qualquer serviço, á noite.. Carta a L. C., rua do Livramento, 101-loja (241)

OFFERECE-SE uma senhora viuva para acompanhar familia de tratamento para fóra do Rio, ou tomar conta de uma casa de senhor viuvo. Trata-se á rua Paula Mattos, 41. (254)

CHAUFFEUR — Offerece-se um para carro particular. Cartas neste jornal a Cardoso. (252)

OFFERECE-SE um rapaz honesto, educado, de 22 annos de edade, sabendo lêr e escrever bem e um pouco de francez, para um serviço de escripta ou semelhante. Ordenado no minimo 250$000. Cartas para O. Parreiras, rua da Conceição, 207, sob. Nictheroy. (246)

OFFERECE-SE um rapaz, que dispõe de horas vagas, á noite. Aceita qualquer trabalho, mediante ordenado modico. Cartas nesta redacção, a A. M. Oliveira. (225)

OFFERECE-SE um rapaz para ajudante de cozinha ou de confeiteiro. Telephonar para Benjamin, 4-3641. (220)

OFFERECE-SE um guarda-livros com muita pratica. Aceita pequenas escriptas. Chamar Martins. Tel. 4-2078. (223)

DESENHISTA — Architecto, offerece-se um com pratica de administração de obras e serviços topographicos. Cartas nesta redacção para Woolman. (212)

CORRENTISTA — Caixa — Cobrador e dactylographo. Offerece-se um, com bastante pratica desses serviços. Cartas a C. Santos nesta redacção. (222)

OFFERECE-SE um rapaz habilitado em qualquer serviço de escriptorio de movimento. Aceita para aqui e interior. Cartas, por favor para Alipio C. Cintra, neste jornal. (241)

MOÇO, conhecendo francez, italiano e hespanhol (pratico) quer collocar-se como porteiro ou garçon de hotel. Aceita logar fóra desta capital. Cartas nesta redacção á Theophilo. (242)

OFFERECE-SE um empregado activo e trabalhador, para o serviço de cobrador ou vendedor. Conhece bem a praça, ainda está empregado, dando as melhores referencias. Carta nesta redacção para A. M. C. (243)

RAPAZ, com optima calligraphia; aceita serviços de copias, para fazer em casa. Tambem escreve á machina. Procurar, ou escrever para R. B. Rua Lima Barros, 26, S. Christovão. (244)

OFFERECE-SE uma senhora séria para governante. Rua Marquez de Pombal, 22, c, 7. (240)

OFFERECE-SE um rapaz de 20 annos, sabendo ler e escrever, para qualquer serviço. Recados para Alvaro, rua Santo Christo, 89. Tel. 4-3685. (221)

OFFERECE-SE radiotelegraphista-electricista, muito pratico em ondas curtas, construcção de apparelhos, installações, machinas, etc. F. Silva, rua Parahyba, 24-A (Est. Marechal Hermes). (224)

OFFERECE-SE, rapaz nortista, com bastante pratica de correspondencia, facturas, escripturação mercantil e demais serviços de escriptorio, e com modestas pretenções. Cartas para De Jesus, nesta redacção. (229)

PENSÃO, fornece-se optima, desde 2$ a refeição. Rua Theodoro da Silva, A 1-casa 3. (254)

OFFERECE-SE um moço, conhecendo bem portuguez e inglez, para escriptorio, deposito ou vendedor. Dá boas referencias. Carta nesta redacção para L. A .A. V. (227)

OFFERECE-SE um carpinteiro e marceneiro para serviços particulares. Procurar "Carpinteiro", á rua Laurindo Rabello, 99-c. 1. (228)

OFFERECE-SE cabelleireiro para senhoras e crianças, indo a domicilio. Preços: 2$, 1$500 e 1$000. Tel. por favor a Gonçalves: 8—3653. (230)

OFFERECE-SE um homem com 34 annos, para trabalhar das 10 ás 19 horas, em qualquer serviço, e de confiança. E' serio, e dá fiança, sendo preciso, de sua conducta. Rua General Pedra, 8 casa VII. (231)

OFFERECE-SE moço competente para administrador de predios e avenidas. Tratar á rua Uruguayana, 127-c. 3. (233)

OFFERECE-SE um chauffeur com longa pratica. Tendo carteira de São Paulo e Rio. Tratar com o sr. Jorge, á praça Tiradentes, 73, 3º and Tel. 2-4639. (234)

OFFERECE-SE um rapaz com grande pratica de enfermeiro veterinario, podendo trabalhar em cocheiras, ou encarregar-se de um, ou mais cavallos. Sabe montar. Cartas a F. Maia, nesta redacção. (236)

OFFERECE-SE um rapaz de 16 annos, com pratica de botequim ou pensão. Cartas na redacção deste jornal a M. G. J. (238)

OFFERECE-SE uma moça para copeirar, ou arrumadeira, em casa de um casal. J. Martiniano — Rua Guarehy, 16 (largo dos Leões). (237)

OFFERECE-SE um bom jardinheiro com pratica de lavar automoveis e mais serviços: tel. 5-1305. (214)

ELECTRICISTA habilitado, executa qualquer serviço do ramo. Teleph.: 8-1448. Alfredo. (212)

OFFERECE-SE um homem para zelar de um escriptorio. Dá referencias do sua conducta e sabe lêr e escrever. Cartas para esta redacção a E. E. N. (216)

OFFERECE-SE um official de barbeiro para trabalhar na ilha das Cobras, no Exercito ou quartel de Policia. Chamados, Tel. 2-0928. (247)

COPEIRO, ou ajudante de chauffeur, sabendo encerar e entendendo de mecanica, tendo trabalhado em casas de alto tratamento, offerece-se um. Dá de si as melhores referencias. Tel. 7-1660. (250)

MODISTAS—Offerecem-se para executar desde os mais finos vestidos, ás mais simples costuras, tanto de crianças como roupas brancas. Attende-se á domicilio. Preços modicos. Rua Theodoro da Silva, A 1-casa 3. (249)

OFFERECE-SE um pratico manipulador. Tratar com o sr. Sebastião, Rua Ourives, 5. (251)

DACTYLOGRAPHA — Offerece-se uma com pratica de serviços de escriptorio. Cartas por favor nesta redacção. a L. B. C. (348)

RAPAZ de boa conducta e com alguma pratica de mecanico, offerece seus serviços. Cuida de automoveis e faz concertos. Aceita logar fóra desta capital. Cartas para Hilario Cordeiro, rua Barão de Mesquita, 769-casa 3. (253)

TEU E' O MUNDO

INTELLIGENTE LEITOR ou ENCANTADORA LEITORA: Queres conhecer os meios que te guiarão a conseguir Fortuna, Amor, Felicidade, Exito em Negocios, Jogos e Loterias? P[illegible] GRATIS meu livrinho: — "O MENSAGEIRO DA DITA" — Remette 50[illegible] rs. em sellos para resposta. Direcção: Prof. Nina Mara — Calle Matheus, 1324 — Buenos Aires (Argentina).

LIVRARIA ALVES

Livros Collegiaes e Academicos

RUA DO OUVIDOR, 168

CERVEJA PEROLA E' A MELHOR.

TELEPHONE: — 2—1237.

Rua da Lapa, 78 — Teleph. 2-3320

Serviço clinico a cargo dos medicos veterinarios:

LACERDA CAMPOS

COSTA MONTEIRO

— e —

OLEGARIO SILVA JUNIOR

Chamados a domicilio, consultas e hospitalizações

— Operações em geral —

Dr. Brandino Corrêa

Molestias do apparelho Genito-Urinario, no homem e na mulher OPERAÇÕES — Utero ovarios prostata, rins, bexiga, etc. Cura rapida por processos modernos sem dôr da

Gonorrhéa

e suas complicações: Prostatites orchites, cystites, estreitamentos etc. Diathermia, Darsonvalização Rua Republica do Perú, 23, sob. das 7 as 9 e das 14 as 19 hs. Domingos e feriados das 7 ás 10 horas.

TELEPHONE 2-2654

Loteria do Estado de Santa Catharina

Resumo dos premios maiores da Loteria do Estado de Santa Catharina, extrahida hontem:

6959 (Rio)	100:000$000
1954 (Rio)	10:000$000
1242 (S. Paulo)	4:000$000
3603 (Rio)	2:000$000
11702 (Rio)	2:000$000

AVENTURAS DO DIA

PARA HOJE NA CERTA

3411 — 7810 —— 4878 — 5379

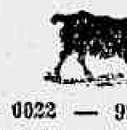

7808 — 4608 —— 0022 — 9923

PA... INVERTER

23075

RESULTADO DE HONTEM

1º premio — Gato	5556
2º premio — Pavão	3373
3º premio — Camello	2430
4º premio — Carneiro	0625
5º premio — Gato	4155
Moderno — Coelho	137
Rio — Perú	5d(
Salteado — Cabra (grupo)	6

ZELES

Sortes grandes só se obtêm no SONHO DE OURO GALERIA CRUZEIRO, 1 OSCAR & COMP.

Loteria do Estado do Rio

Systema de urnas e espheras — Fiscalizada pelo Governo do Estado — Extracções as 3 horas

— HOJE — 40:000$000 Inteiro, 3$200 — — Quarto, $800

— TERÇA-FEIRA — 25:000$000 Inteiro, 1$600 — — Meio, $800

GRANDE LOTERIA PARA S. JOÃO

200:000$000

EM 3 SORTEIOS — 17 E 18 DE JUNHO
Inteiro, 16$000 — Vigesimo, $800
O BILHETE DA' DIREITO AOS 3 SORTEIOS

Pagamento na Companhia Integridade Fluminense, rua Visconde do Rio Branco, 499 — NICTHEROY. (Em frente á Estação das Barcas)

CAPITAL 100 RÉIS

Diario Carioca

INTERIOR 200 RÉIS

Director: J. E. DE MACEDO SOARES

Anno III — Numero 593 || Rio de Janeiro, Sexta-feira, 23 de Maio de 1930 || Praça Tiradentes nº 77

A NAÇÃO MAIS UMA VEZ AVILTADA!...

(Continuação da 3ª pag.)

de portas fechadas e apressadamente, fizeram um parecer, querendo approval-o sem as formalidades legaes.

Os srs. Cardoso de Almeida e Irineu Machado procuram, em apartes, defender a mesa.

Por essa altura dá-se um choque entre o sr. Irineu e o orador.

Este diz que foi legitimamente eleito pelo povo carioca.

— Tão legitimamente como o sr. Julio Prestes — grita o sr. Aristides Rocha.

O sr. Bergamini retruca com energia. Não é assim. Não se pode comparar a sua eleição com a do sr. Julio Prestes. Este teve a seu favor o governo. O orador teve contra si a policia, a Prefeitura e até a capangagem apaniguada pelo governo.

Ha outros apartes.

O CHEFE DE POLICIA FOI UM RELES CABO ELEITORAL

O orador é levado a dizer que o chefe de policia, no pleito de 1º de março, foi dos reles cabo eleitoral. Um dos funccionarios da policia, o commissario Pianno, que votaram no sr. Getulio Vargas, foi chamado ao gabinete do sr. Coriolano de Góes. Este interpellou-o sobre como ousava ter essa attitude. O commissario Pianno respondeu altivamente. Por isso, foi transferido para Santa Cruz.

— E rebaixado do seu logar de commissario de 1ª classe — intervem o sr. Candido Pessôa.

O sr. Bergamini profliga ainda a conducta do chefe de policia.

O orador, ja agora, focaliza o caso do assalto á famigerada 2ª secção de Inhauma.

"Bambú" vem á scena.

— "Bambú" ia no automovel do chefe de policia? — indaga, em certo ponto, o sr. Machado Coelho.

— Hombreava-se com elle, — retruca o orador.

Depois falou o senador Costa Rego, que elogia o sr. João Neves.

A PALAVRA DE PLINIO CASADO

O brilhante leader libertador é quem succede na tribuna o trefego politico da terra do Sururú.

O sr. Plinio Casado é ouvido com grande respeito e attenção, tendo produzido um magnifico e erudito discurso.

Accentúa s. ex. a gravidade do momento politico. Evoca conceito de constitucionalistas americanos, focalisando a excepcional importancia da missão do Congresso. E logo em seguida começa a definir a responsabilidade da bancada libertadora, ao dar o seu voto. E' quando manifesta receioos de molestar a Camara com o tempo que consome. O sr. Marcondes Filho e outros da maioria observam que o orador é ouvido com o maximo prazer.

O sr. Plinio Casado ainda volta ao conceito dos grandes constitucionalistas. E então insiste em dizer que é em bom fundamento que dá o seu voto contrario ao parecer. O sr. Plinio Casado disserta sobre o conceito da soberania. Fala do suffragio, o alicerce fundamental da soberania. Diz incisivamente que quer collocar a sua declaração de voto sob a egide exclusiva da palavra de Ruy Barbosa. E' quando o grande mestre sentencia: "axiomas não se demonstram". E lamenta que o tempo escasso não lhe permittisse maior argumentação. Mas chega ao ponto culminante da sua argumentação. Não houve liberdade de pleito: portanto não houve suffragio. O sr. Plinio Casado escuda-se no conceito de Ruy Barbosa, quando affirma que o presidente da Republica ter um candidato é um crime até previsto na lei. E diz que vae ler um conceito do mestre que talvez fosse citado, pela primeira vez no Congresso. E' um trecho magistral de eloquencia do grande cerebro, quando affirma que apadrinhar o chefe do executivo uma candidatura era collocar á sua disposição os exercitos do poder, o funccionalismo e o devorismo.

E mal terminava essa leitura, ouve o sr. Plinio um aparte. Era do sr. Eurico Souza Leão, que alludia á frente unica. O sr. Plinio Casado, então, replica, em gesto expressivo:

— Commigo não... Tenho 40 annos de opposicionismo. Guarde o seu aparte para outra opportunidade.

E o sr. Plinio retoma as considerações sobre a falta de liberdade do pleito. Trata de Minas e o sr. Mucio Continentino o aparteia, quasi num appello de piedade:

— V. ex. não encampe o que se disse sobre o nosso reconhecimento.

E o sr. Plinio Casado conclue:

— Não quero mais torturar a ansia da maioria, na votação desse parecer. Encerro minha declaração de voto.

A VOZ DO CATTETE...

Depois da impressionante oração do leader libertador, falou o sr. Marcondes Filho que começa rendendo homenagens ao grande talento de Plinio Casado e logo inicia a "defesa" do famigerado parecer da mesa e do candidato do Cattete.

O sr. Azeredo declara encerrada a discussão. No emtanto falam

.. MAIS DEZ ORADORES

O sr. Mauricio de Lacerda levanta uma questão de ordem e prosegue em considerações geraes sobre o discurso do sr. Marcondes, que destroe com argumentos decisivos e irrespostaveis.

Depois da palavra culminante do representante do Districto Federal falaram os srs. João Guimarães, Flores da Cunha, Adalberto Corrêa, Hugo Napoleão, L. Filho, Ariosto Pinto, Mendes Tavares, Bergamini e Araujo Cunha.

O QUE DISSE O SENADOR FLORES DA CUNHA

O discurso do senador gaucho foi ouvido pelos congressistas e especialmente pelos elementos liberaes com grande attenção. A palavra do senador Flores foi vehemente, energica e decisiva no profligar a bacchanal que foi o ultimo pleito em alguns Estados da Federação.

S. ex. principiou dando uma explicação pessoal sobre um aparte que déra um concentrista, affirmando que o orador havia entrado na Camara como representante do Ceará, com prejuiso de um eleito.

O sr. Flores da Cunha provou a inverdade do aparte, tendo para com aquelle Estado palavras de carinho e admiração, declarando mesmo que depois do seu querido Rio Grande, era o Ceará a terra que mais lhe falava ao coração.

Disse mais, referindo as immoralidades das eleições e dos processos postos em pratica pelo actual governo, que não era contrario a um movimento que viesse melhorar o estado de coisas actual. No emtanto não era communista, nem elle, nem os seus companheiros da Alliança, como muito levianamente affirmára um famoso vespertino desta capital.

S. ex. concluindo a sua oração protesta energicamente contra a torpeza com que agiu o governo no pleito, negando, portanto, o seu voto ao parecer em discussão.

APPROVADO!...

Finalmente depois de varias prorogações, foi approvado o monstruoso parecer, reconhecendo o sr. Julio Prestes, presidente da Republica.

EPILOGO PUNGENTE!...

Logo depois que o sr. Azeredo deu por approvado o famoso parecer, repetindo mais uma vez aquellas palavras doces de harmonia e paz na familia republicana, no palacio Tiradentes, verificou-se um espectaculo verdadeiramente doloroso e pungente.

Os congressistas amigos do Cattete precipitaram-se aos encontrões para a sala dos Telegraphos e todos queriam ser o primeiro a mandar os seus parabens ao candidato official.

TUDO E' POSSIVEL NO MUNDO

VALPARAIZO, 22 (A. A.) — O avião AVRO 58, pilotado pelo capitão de corveta Edison Diaz, no momento em que aterrisava á base naval de Quinteno, atropelou o automovel do alcaide do municipio destroçando-o.

No desastre morreram duas mulheres e dois negociantes turcos que vinham presenciar os vôos, ficando ainda ferido um popular e gravemente tres sargentos, tres civis e o piloto Diaz.

A INSPECTORIA DE EDUCAÇÃO SANITARIA INSTITUE UM CURSO DE CONFERENCIAS EM S. PAULO

S. PAULO 22 (A. A.) — A Inspectoria de Educação Sanitaria como programma destinado a criar a "consciencia sanitaria" resolveu instituir um curso volante de conferencias.

Essas palestras de caracter scientifico têm alto valor educativo.

Realizam-se constantemente nas escolas e institutos, sendo escalados para as conferencias, especialistas nos varios ramos de hygiene.

Colhido por um automovel na praia do Flamengo

Foi hontem atropelado por um auto de praça quando atravessava a praia do Flamengo, o funccionario municipal Bidio José del Pino, que soffreu contusões generalizadasa.

Conduzido ao Posto de Assistencia, recebeu ali os curativos de que necessitava, dirigindo-se depois para a sua residencia, á rua Herminia n. 6.

ENTERRADOS VIVOS EM VIRTUDE DE EXPLOSÃO EM UMA MINA

LONDRES, 22 (A. A.) — Communicam de Pietermaritzburgh, na Africa do Sul:

"Ainda se encontram soterradas varias dezenas de trabalhadores da mina de ouro de Burnside, em consequencia da explosão ali verificada hontem pela manhã".

Entre os infelizes encontra-se um capataz inglez.

Apesar de todos os esforços, ainda não foi possivel attingir as galerias onde se encontram presos os trabalhadores".

Os que vão receber pelas delegacias fiscaes

A Directoria da Despesa Publica, concedeu ás Agencias Fiscaes nos Estados do Amazonas, Ceará, Minas Geraes, Parahyba, Pernambuco, Rio Grande do Sul e S. Paulo, os creditos de: 1:674$354, 400$, 360$, 340$000, 1:000$, 183$, 225$, 1:876$133$, 150$ e 949$992, para pagamento a Raymundo Mendes da Silva, José Bellarmino Barbosa, Guaraciaba Oliveira, João Carlos de Figueiredo, José Ferreira Leite, Julio Eugenio de Oliveira, Severiano Machado da Silva, d. Anna Izabel Ferreira Neves, Nelson Guaraná de Barros e d. Ruth de Moura Novaes.

A maravilhosa viagem do "Graf Zeppelin"

(Continuação da 3ª pagina).

O campo acha-se congestionado pela grande multidão que a elle affluiu.

A policia acaba de prohibir o accesso de mais carros, receiosa de qualquer occurrencia desagradavel.

A'S 8 HORAS, O ZEPPELIN COMEÇARA' A RECEBER CARGA

RECIFE, 22 (DTM). — O "Graf Zeppelin" começará a receber carga, amanhã, ás 8 horas.

Essa carga constitue-se, principalmente, de gaz, generos alimenticios e correspondencia.

POR VOLTA DAS 15 HORAS, O "ZEPPELIN" LEVANTARA' VÔO PARA O RIO, SEGUNDO INFORMA O DR. ECKENER

RECIFE, 22 (D. T. M.) — O commandante Eckener acaba de communicar ás autoridades que o "Graf Zeppelin" retomará o vôo amanhã, pouco antes das 15 horas, com destino ao Rio de Janeiro.

E' intensissimo o movimento do campo de aterrissagem da famosa aeronave.

UM TELEGRAMMA DO MINISTRO PLENIPOTENCIARIO DA ALLEMANHA AO DR. ECKENER

O ministro plenipotenciario da Allemanha no Brasil, sr. Knipping, enviou ao commandante Eckener o seguinte telegramma:

"Pela feliz terminação do vôo Allemanha-Brasil, cordiaes felicitações ao sr. commandante e a toda a tripulação. O novo grandioso feito do "Zeppelin" tanto mais me enche de alegria, por assim se estreitarem ainda mais as relações affaveis já existentes entre a nossa Patria e o Brasil, por quem nós, allemães, alimentamos amisade e consideração. (a) Knipping".

O REGOSIJO EM BERLIM

BERLIM, 22 (A. A.) — Os jornaes affixaram, em grandes placards, a noticia da chegada do "Graf Zeppelin" a Recife ás 13 horas e meia (hora de Pernambuco).

A victoria do dirigivel allemão na travessia atlantica, foi recebida com enthusiasmo.

Noticia-se que o commandante Eckener avisou para a empresa dos "Zeppelin" communicando que, em vista da hora de chegada á capital pernambucana, passaria a noite ali, proseguindo viagem para o Rio de Janeiro amanhã.

A COLONIA ALLEMÃ E O VÔO DO "ZEPPELIN"

RECIFE, 22 (A. A.) — A colonia allemã desta capital enviou ao commandante Hugo Eckener um despacho de felicitações pelo exito da viagem do "Graf Zeppelin".

A colonia vae offerecer um mimo ao commandante do dirigivel.

Ainda não foi dada licença para o processo Simões Lopes

Não se reuniu hontem, conforme se esperava, a Commissão de Constituição e Justiça da Camara, para ouvir o parecer do sr. João Santos, presidente da mesma, sobre o processo do deputado Simões Lopes.

Motivou este facto não ter havido numero para a reunião, tendo sido marcada, novamente para hoje, ás 14 horas, a convocação dessa commissão, para tratar do assumpto referido.

Accusado da pratica de varios furtos foi preso e está respondendo a inquerito

Foi apresentado hontem á 4ª delegacia auxiliar, por ordem do sub-inspector da policia do caes do Porto, dr. Osmar da Cunha, o larapio Raymundo Martins, solteiro, de 32 annos de edade e residente á ladeira do Barroso n. 154, que foi preso pelo investigador Petronilho Victorino. Raymundo que muito aprecia as cousas alheias, apoderou-se de varios objectos e roupas do lustrador do Lloyd Brasileiro, Alziro José da Fonseca, vendendo o que surrupiou, nas proximidades do Arsenal de Marinha.

Por esse motivo, está Raymundo respondendo a inquerito policial.

A VIAGEM DO SR. JULIO PRESTES AOS ESTADOS UNIDOS

Seguiu hontem de São Paulo, com destino á cidade de Santos, o senhor Julio Prestes, que deixou a Estação da Luz ás 17 horas, em trem especial.

Naquelle porto, s. ex. embarcará no paquete "Almirante Jaceguay", que ali o aguarda, para a sua annunciada viagem aos Estados Unidos.

O presidente "nomeado" da Republica, acompanhado de sua familia e de sua comitiva, composta do seu secretario particular, sr. Lazary Guedes, do seu medico assistente, doutor Martins Fontes e mais alguns funccionarios do Ministerio do Exterior, segue em visita áquelle paiz amigo.

O COMMANDANTE HERACLITO BELFORT NOS CAMPOS ELYSEOS

S. PAULO, 22 (A. A.) — O contra-almirante Heraclito Belfor, commandante da divisão de cruzadores que escoltará o "Almirante Jaceguay", esteve nos Campos Elyseos, apresentando-se ao sr. Julio Prestes.

O SR. JULIO PRESTES ESPERADO A BORDO DO "ALMIRANTE JACEGUAY"

E' esperado hoje, ás 11 horas, no porto desta capital, o paquete "Almirante Jaceguay", que conduz o sr. Julio Prestes, que se destina aos Estados Unidos.

O SUBSTITUTO INTERINO DO SR. LAZARY GUEDES

S. PAULO, 22 (A. A.) — Durante a ausencia do sr. Lazary Guedes, que acompanhará o sr. Julio Prestes na sua viagem á America do Norte, assumirá a secretaria da presidencia do Estado o sr. Alcides Cunha, official de gabinete.

A REPATRIAÇÃO DOS DESPOJOS DE SIQUEIRA CAMPOS

Siqueira Campos, tão prematuramente roubado á vida pelo destino inexoravel, dorme o seu derradeiro somno nas longinquas plagas uruguayas.

O heróe de Copacabana, exilado, em vida, de sua patria pelas imposições do despotismo republicano, ao menos poderá voltar a ella depois de morto.

Agora, Siqueira Campos, não encarna mais o perigo, não é mais o pesadelo do governo —desappareceu o agitador!

O povo perdeu o seu defensor e o Brasil um verdadeiro patriota.

Siqueira Campos descansa, mas a sua memoria vive. O seu heroismo servirá de exemplo e de incentivo áquelles que, em defesa de um ideal, em defesa do povo, não trepidam em empunhar a espada, dando em holocausto a propria vida.

Cabe, pois, a nós perpetuar a sua memoria porque, fazendo-o, rendemos homenagem não só ao grande soldado, mas á patria mesma, de que elle era uma encarnação.

Fazendo com que sejam trasladados para terras do Brasil os seus despojos preciosos, devemos promover a construcção de um mausoléo sobre a campa em que elle repousar.

Para esses elevados objectivos é que está aberta uma subscripção popular em São Paulo, sob os auspicios do "Diario Nacional" e nesta capital sob os do "Diario Carioca".

Até hontem era o seguinte o resultado de nossa subscripção:

Quantia publicada	1:265$
Octavio Madureira de Pinho	10$
Uma brasileira grande admiradora	5$
Pedro Motta de Araujo (Mimoso)	10$
F. S. A.	5$
Nicolau de Souza .	5$
Dr. Julio Novaes .	10$
Rs.	1:310$

SO' HOJE SERA' CONCLUIDO O EMBALSAMAMENTO DE SIQUEIRA CAMPOS

MONTEVIDE'O, 22 (A. A.) — Sómente amanhã estará terminado o serviço de embalsamamento do corpo do tenente Siqueira Campos, em virtude do adeantado estado de decomposição em que o mesmo se achava.

O corpo será trasladado para o Club Brasileiro, onde será velado por elementos de destaque da colonia brasileira, devendo ser embarcado domingo para o Rio de Janeiro.

A PALAVRA DE MINAS

A brilhante declaração de voto dos deputados mineiros

O SR. JOSE' BONIFACIO LEADER DA BANCADA, LÊ, DA TRIBUNA, AQUELLE IMPORTANTE DOCUMENTO

O sr. José Bonifacio, leader da bancada mineira leu, hontem, da tribuna do Congresso a seguinte declaração de voto:

"Os legitimos representantes do Estado de Minas Geraes, eleitos a 1º de março ultimo, e só agora reconhecidos, após longo periodo de aviltante incerteza e entraves de toda a ordem oppostos aos seus direitos liquidos e incontestaveis, julgam do seu dever declarar a sua inquebrantavel fidelidade ao Partido Republicano Mineiro, ao Estado de Minas Geraes, á Republica e ao Brasil.

O leader mineiro José Bonifacio

Inspirados no amor sincero as instituições vigentes, vêm levantar a sua voz de protesto contra a deturpação do systema de governo instituido em 1889 e sanccionado pela Constituição de 1891.

Ao Estado de Minas Geraes, que primeiro sonhou o ideal republicano, por elle deu vidas e o tem praticado com toda a sinceridade nos 40 annos de sua vida autonoma — coube o privilegio de receber os embates mais rudes das hostes reaccionarias que, de posse dos mais fortes instrumentos de acção fornecidos pelo governo federal, tentaram abalar e destruir a solida estructura de instituições nutridas da melhor seiva democratica.

Nunca será demasiado louvar a attitude serena mantida pelo governo e pelo povo mineiro deante da insania de politicos que, investidos de poderes discrecionarios, abriram luta contra as condições essenciaes da ordem, quebrando os laços protectores da legalidade.

A Nação já teve conhecimento da occupação do Estado por meio de forças do Exercito que, em plena paz e normalidade, foram desviadas da sua missão constitucional de defesa externa e interna da Republica e passaram a exercer ali funcções policiaes e estranhas inteiramente ao munus dos cidadãos sorteados "para defesa da Patria e da Constituição" (Const. Fed. art. 86).

Assistiu-se então a um espectaculo capaz de encher de horror aos olhos mais avezados ás tramas da politicagem.

O Exercito, destinado a garantir a integridade da Lei, tornou-se sem o saber, instrumento de uma facção politica e foi por esta utilizado para garantir as violações da lei.

Emquanto as autoridades estaduaes jámais negaram a sua assistencia aos serviços federaes, as repartições da União, sujeitas ao controle de um ajuntamento faccioso, criaram toda a sorte de embaraços ao governo do Estado, negando até transportes ás autoridades policiaes que iam apurar crimes, demorando a expedição e entrega de telegrammas, censurando e violando o segredo nelles contido, ao passo que o Telegrapho Nacional era posto gratuitamente á disposição de quantos quizessem delle se servir para propaganda das candidaturas patrocinadas pelo governo federal e para a obra nefanda de descredito do Estado de Minas, dos seus homens e das suas instituições.

Affrontada a autonomia do Estado por uma intervenção de facto, mais perniciosa que a intervenção franca e "de jure", verificaram os reaccionarios que o governo e o povo de Minas Geraes não se deixavam abater com o apparato de força material e as ameaças de violencia, assumindo ao contrario uma attitude de serenidade e de firmeza e dominando a onda de provocações com o dique invencivel do seu amor á ordem, á liberdade e á lei.

Os golpes de violencia, desfechados á sombra de interpretações pharisaicas de textos legaes, amorteciam ao encontro da resistencia tranquilla daquelles que tiveram a clarividencia para reconhecer o estado real das coisas.

Graças ás virtudes tradicionaes do povo mineiro, e á serenidade de seus dirigentes, poude o Estado de Minas Geraes atravessar um dos periodos mais tormentosos da vida politica do Brasil, sem a explosão de uma luta armada.

Animados, porém, pelo nosso espirito de sacrificio em bem do paiz, resolveram os adversarios levar mais longe as suas ousadias, attentando contra precentos elementares de moralidade publica e privada e golpeando fundo a obra generosa dos constituintes republicanos.

Com effeito, vencidos nas urnas, recorreram ao crime, inventando uma modalidade de fraude desconhecida nos paizes de civilização mais rudimentar, a falsificação levada a effeito com a cumplicidade das altas autoridades incumbidas de zelar pela pureza dos suffragios.

Centenas de livros das eleições foram assim criminosamente retirados dos Correios e substituidos por outros de que só o governo federal dispunha, nos quaes se lavraram actas falsas, destinadas a dar ingresso no Parlamento a cidadãos derrotados no pleito.

Nunca se havia presenciado, em nosso paiz, tamanha affronta aos direitos do povo e a empresa fraudulenta de tão vastas proporções.

Era, entretanto, a primeira parte de um plano previamente concertado para a realização daquella hypothese afastada por absurda pelos autores do "Federalista" e pelos mais autorizados interpretes da Constituição Norte-Americana, isto é, o poder da União ia ser empregado para privar o Estado de Minas de sua representação no seio do Congresso Nacional, no momento em que ella podia influir na constituição do mesmo Congresso, na escolha da mesa e das commissões e no exame e na apuração do pleito presidencial da Republica.

Este proposito se revelou na Junta Apuradora de Bello Horizonte, onde, á ultima hora, se substituiu um juiz para formar maioria de juizes temporarios notoriamente a serviço de uma facção politica e apurar sómente a eleição de presidente e vice-presidente da Republica, afim de, attingido o prazo dentro do qual devia funccionar, ficarem sem diploma os candidatos que o povo de Minas Geraes elegeu ao Senado e á Camara Federal.

Interrompeu-se uma tradição secular, vendo-se o Estado de Minas privado de participar dos trabalhos de renovação triennal do poder legislativo do paiz.

Verificou-se, pois, que um dos Estados da Federação não collaborou no reconhecimento de poderes, não votou na eleição da mesa e das commissões, não poude receber suffragios para nenhum destes postos da Camara e finalmente, não poude entrar no sorteio das commissões destinadas ao estudo da eleição presidencial da Republica.

Esta anomalia, fere de frente os principios cardeaes do regimen: a forma representativa e o systema federativo do governo.

Ninguem dirá que funcciona regularmente uma Republica representativa em que a mais populosa de suas circumscripções territoriaes e a de mais numerosa representação no parlamento deixa de participar dos actos e deliberações deste por uma tardança propositada no reconhecimento de poderes dos seus mandatarios e pela ausencia forçada ali, de seus legitimos representantes.

Tão pouco se poderá sustentar que se compadece com o systema federativo o facto de ficar uma das unidades componentes da Federação privada do direito de participar das commissões parlamentares especialmente das incumbidas do estudo e verificação do pleito de que deve surgir o chefe da Nação.

E tanto assim se deve entender, que, na hypothese do paragrapho 2º, do art. 47, da Constituição, o afastamento de um só representante dos trabalhos de reconhecimento do presidente da Republica pode influir decisivamente na deliberação do Congresso e, portanto, na escolha do supremo magistrado.

Assim summariados, em relação a Minas Geraes, alguns aspectos das actividades subversivas a que se têm entregue os que deviam ser os defensores da ordem material e legal da Republica, queremos lançar um solenne protesto contra todos os abusos e deturpações do nosso systema politico e especialmente contra os seguintes factos de extrema gravidade para a existencia da Republica Federal e Representativa:

1º — Attentados á autonomia dos Estados da Parahyba e de Minas Geraes;

2º — Esbulho dos legitimos representantes da Parahyba e de 14 de Minas Geraes;

3º — Cumplicidade dos poderes federaes nos crimes de falsificação de livros e documentos eleitoraes praticados em larga escala no Estado de Minas;

4º — Aviltamento da magistratura federal transformada na Parahyba e em Minas em chancellaria das resoluções tomadas por uma facção politica, com a cumplicidade dos altos poderes federaes;

5º — Desvirtuamento do Exercito, retirando-o do exercicio de suas nobres funcções constitucionaes, para garantir trapaças de juizes temporarios inescrupulosos, para funcções policiaes e para montar guarda á fraude mais escandalosa de que se tem noticia nos tempos do Imperio e da Republica;

6º — Finalmente, a quebra do vinculo federativo pelas hostilidades desencadeadas contra os Estados da Parahyba e de Minas Geraes.

Fieis ás tradições de Minas e do P. R. M., bem como aos imperativos da nossa evolução politica, invariavelmente orientados no sentido da organização da ordem e da liberdade sob o regime da Federação e da Republica, ao tomarmos assento nas cadeiras da representação parlamentar que nos foram conferidas pelo livre povo mineiro, prevalecemo-nos desta opportunidade para reaffirmar a nossa mais completa solidariedade politica áquelle Partido, a nossa fidelidade aos postulados do programma da Alliança Liberal e a nossa fé nos altos destinos da Republica federativa.

Sala das sessões, em 22 de maio de 1930".

Um chaveiro da Light atropelado

O automovel n. 2060, dirigido pelo chauffeur Alberto Ferreira, residente na rua Fonseca Telles n. 170, hontem, pela manhã, quando descia á rua Visconde do Rio Branco, ao entrar na praça Tiradentes, bem em frente á delegacia do 4º districto policial atropelou Manoel Gomes da Silva, de côr branca, brasileiro, com 47 annos de edade, viuvo, chaveiro da Light, residente na rua Barão do Bananal n. 207.

Soffreu o infeliz contusões e escoriações pelo corpo.

O ferido recebeu curativos no Posto Central de Assistencia.

O culpado foi preso e autuado em flagrante na delegacia do 4º districto policial.

Matriz de Bomsuccesso

A população de Bomsuccesso, correspondendo ao appello da commissão constructora da Matriz local, tem auxiliado, efficazmente, os trabalhos daquella egreja. E assim é que, em curto lapso de tempo, a referida construcção já se acha quasi terminada.

Contando com a bôa vontade do povo de Bomsuccesso, até aqui positivada de modo insophismavel, as obras da Matriz, em breves dias estarão, de certo concluidas.

Domingo proximo realizar-se-á uma "Kermesse" no local da egreja, cuja renda será applicada nas obras da referida egreja.

Tocará num dos corétos uma banda de musica militar.